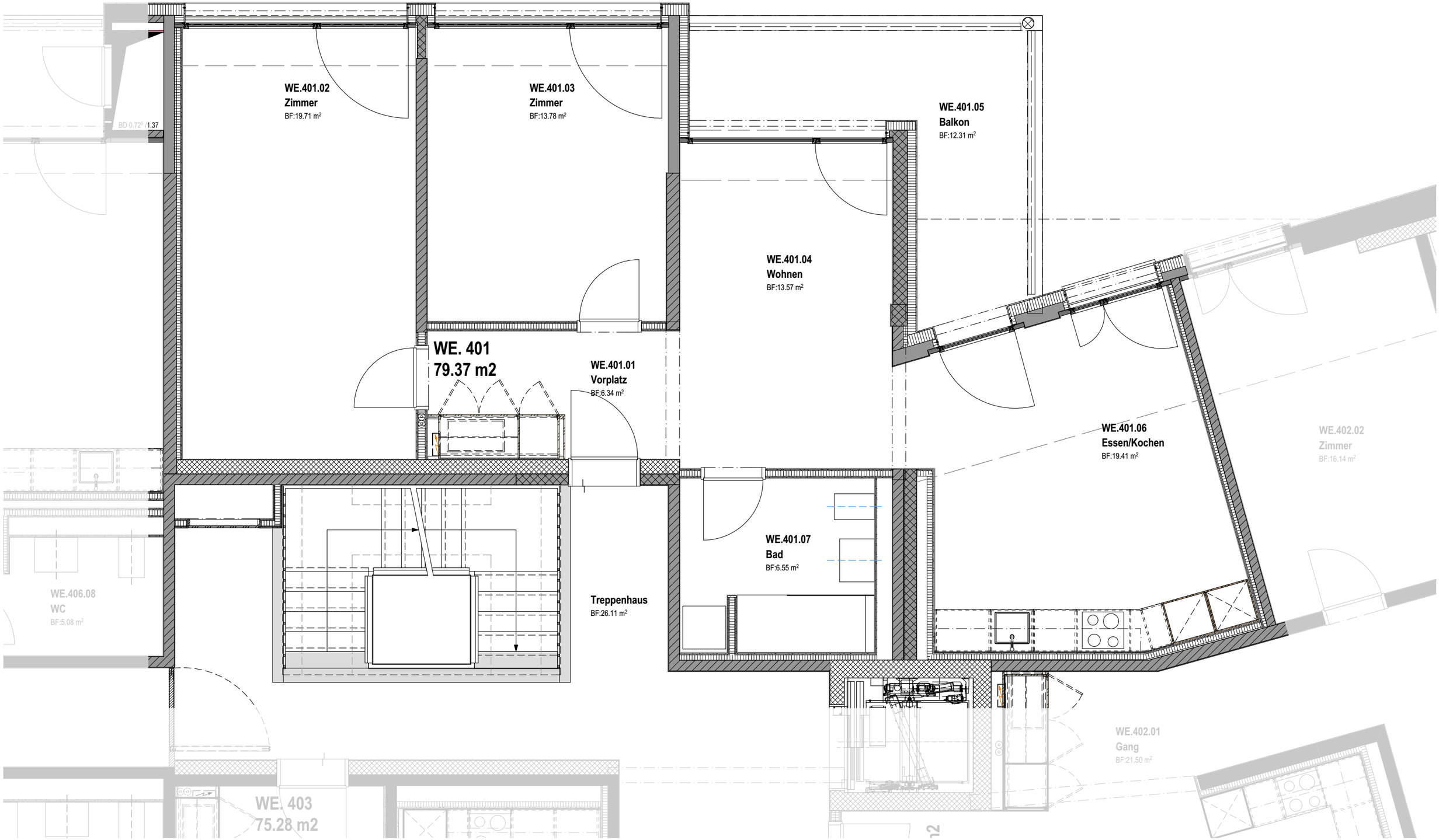

Sanierung Wohn- und Geschäftshaus, Kornhausgasse 2

Totalunternehmerin Steiner AG, 4051 Basel

Architekt Vischer Architekten AG, 4020 Basel

Wohnung 401 Mietergrundriss

30.10.2018 | ewa | 1:50