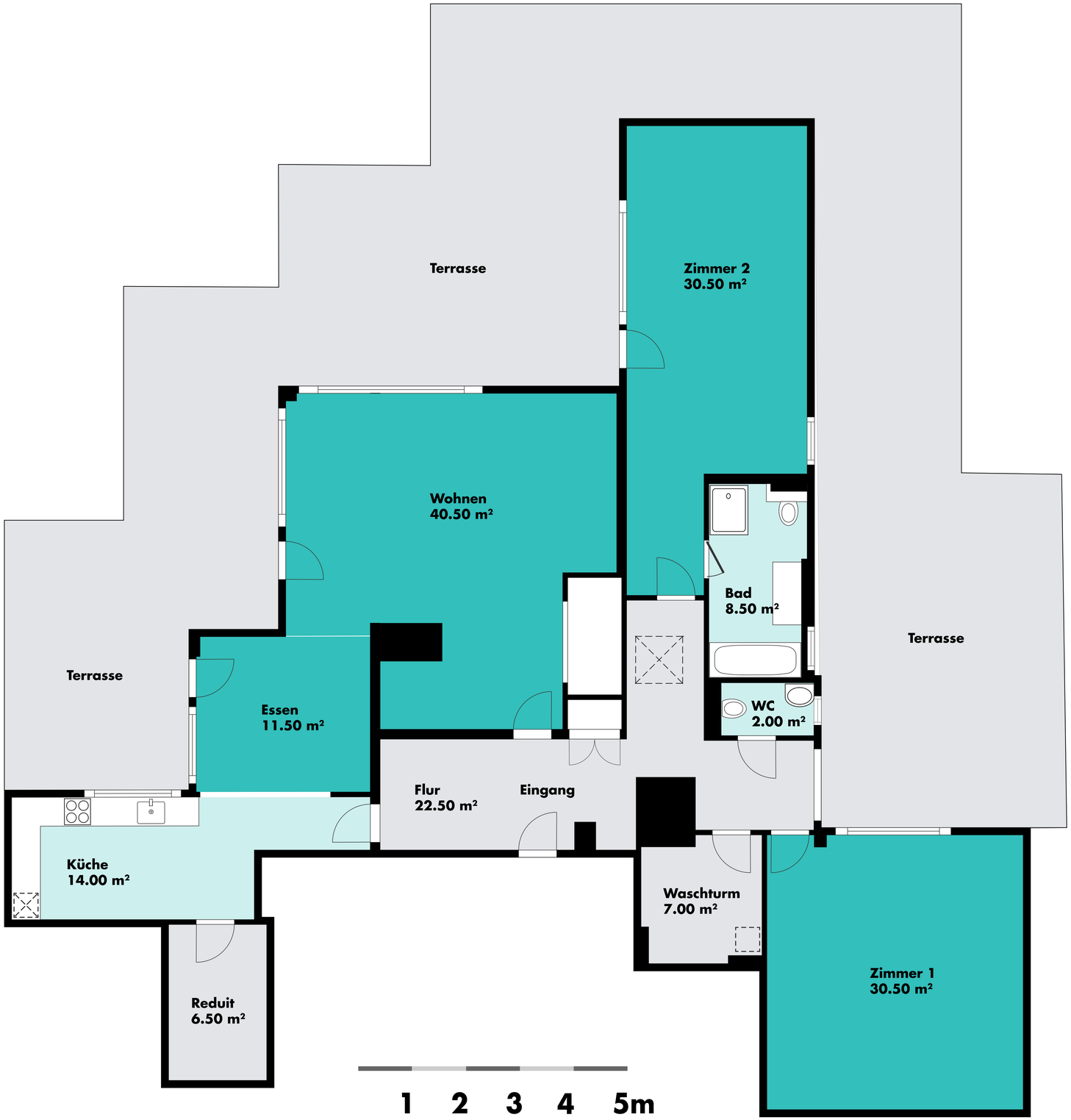

Total: 173.50 m²

N

3.5-Zi.-Whg, 12. OG, Oristalstrasse 58, 5458.58.1201, 4410 Liestal

Die Masse sind Richtwerte und können von den realen Werten abweichen.

helvetia Immobilien