Im Herzen der Altstadt

Stadthausgeviert

Erstvermietung nach Gesamtsanierung der historischen Gebäude

1.5 Zimmer-Loftwohnung
3./4. Obergeschoss
Krummgasse 10

Objekt 2C / 6131
Netto CHF 1'820.- / HK-NK CHF 270.-
Mietbeginn nach Vereinbarung

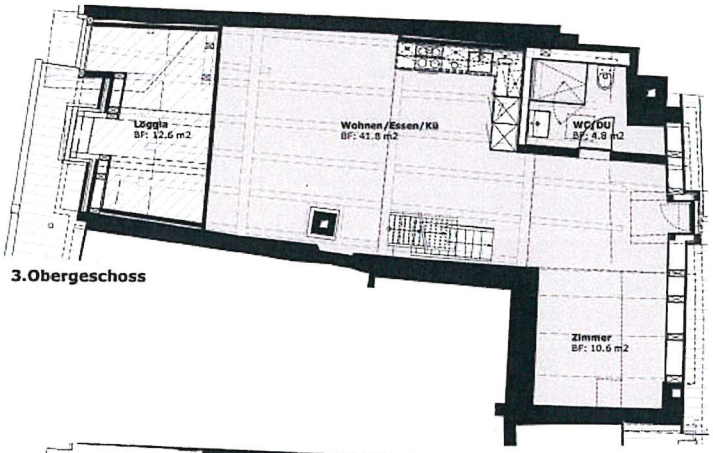

3.Obergeschoss

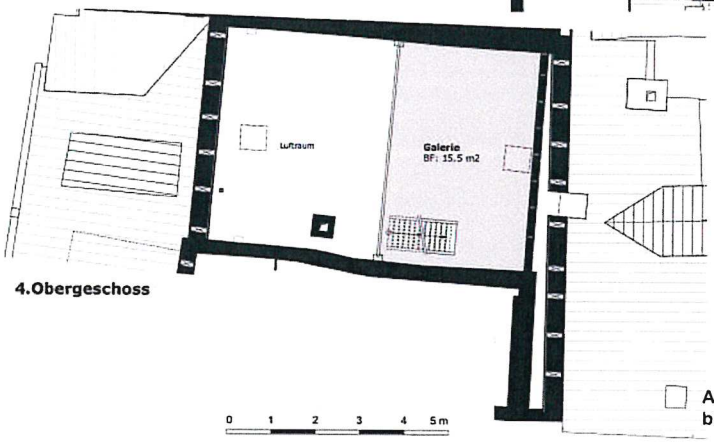

4.Obergeschoss

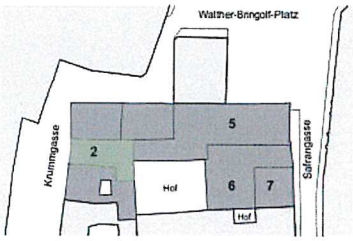

1.5-Zimmer-Loftwohnung
WOHNUNG 2C.3

Wohnfläche:	72.4m²
Keller:	10.4m²
Loggia:	12.6m²

☐ **Alle Angaben, Pläne usw. sind unverbindlich und bleiben bis zur Vollendung der Gesamtsanierung vorbehalten**

MARTIN DIETSCHI AG
TREUHÄNDER FÜR IMMOBILIEN
Beckenburgstrasse 2 / 8212 Neuhausen
T 052 674 02 40 Info@mdietschi.ch www.mdietschi.ch