



Nummer: 86.436/1 Masstab: 1:100

Bauherr: HRN. W. GRAF JUN., STADTBERGSTR. 12, EGLISAU

Objekt: UMBAU HAUS HUEBSTR. 24, 8193 EGLISAU

PROJEKT INKL. KANALISATION UND UMGEBUNGSGESTALTUNG

Grösse: 105/60 Datum: 27.3.1987 Gezeichnet: U.S.

Revidiert: 36.87

SCHMIDLI ARCHITEKTEN
8197 RAFZ, TELEFON 01 869 19 30

LEGENDE KANALISATION

HS1, Ø 60, TAUCHBOGEN

D = ± 0.00

E = - 0.40

A = - 0.45

S = - 1.00

KS, BESTEHEND, Ø 80

D = - 0.03

S = - 0.53

HS2, Ø 60, TAUCHBOGEN

D = - 0.05

E = - 0.40

A = - 0.45

S = - 1.05

BA, TURICUM, SIPHONIERT, HINTERER EINLAUF

D = - 0.03

A = - 0.20

KA KANALANSCHLUSS

KS KONTROLLSCHACHT

BA BODENABLAUF

E EINLAUFHÖHE

S SOHLENHÖHE

PVC PVC-NORMALROHR

SPST SPULSTÜTZEN

HS HOFSAMMLER

D DECKELHÖHE

A AUSLAUFHÖHE

PVCS PVC-SICKERROHR

GB GEFÄLLSBRUCH

EINGABE - DATUM: 4.6.87 ± 0.00 = 402.32 MÜ.M.

DER BAUHERR:

DER ARCHITEKT:

SCHMIDLI ARCHITEKTEN
8197 RAFZ, TELEFON 01 869 19 30

W. Graf

U.S.

BESTEHEND
ABBRUCH
NEU

Baupolizeilich genehmigt
mit Bedingungen

Eglisau, 22. Juni 1987

FÜR DEN GEMEINDERAT EGLISAU
Der Gemeindevorstand

KELLERGESCHOSS

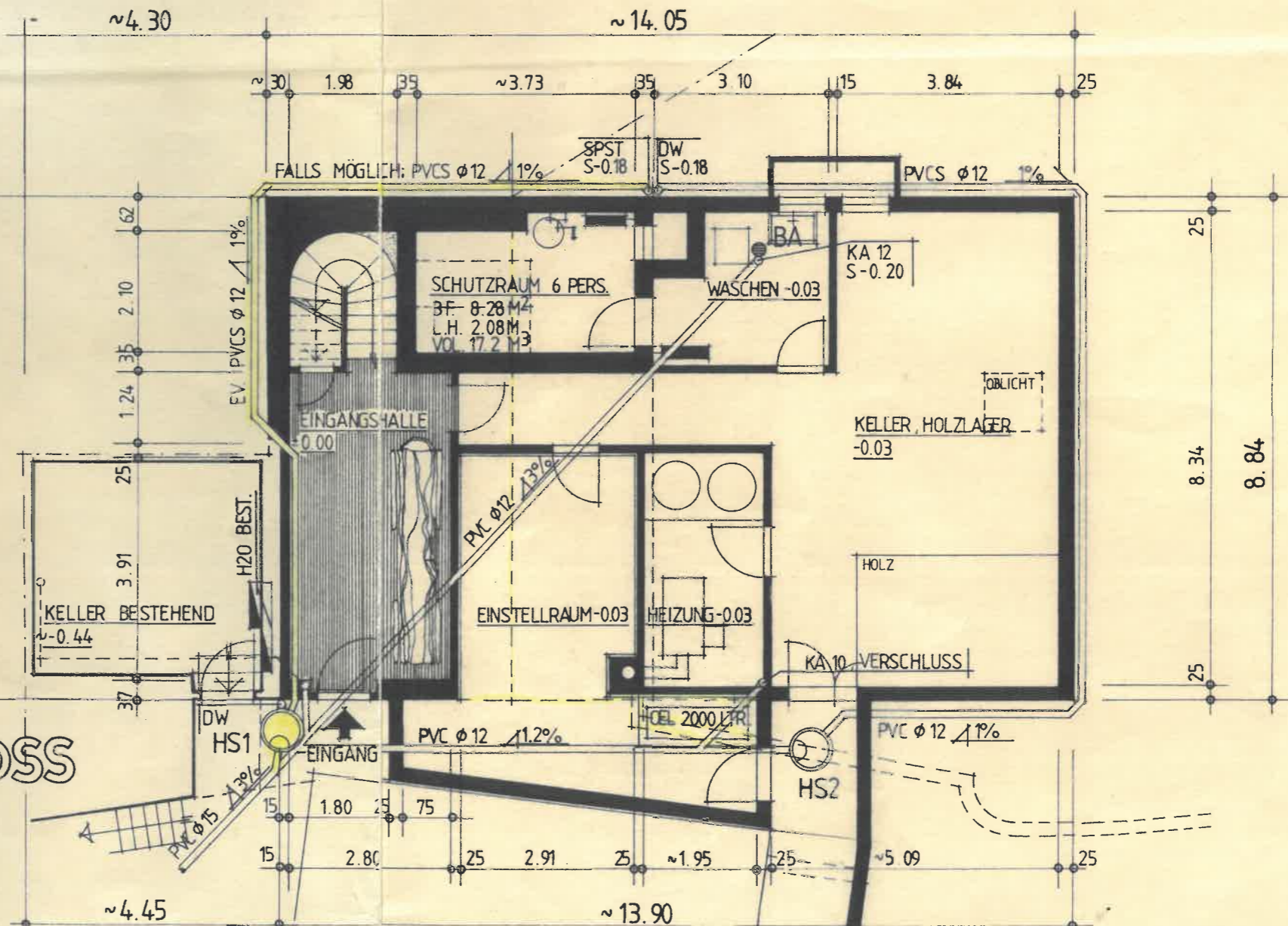

DACI

OB