



RESIDENZA PIAZZA

Residenza di lusso in centro a Locarno.

Luxuriöse Residenz im Zentrum von Locarno.

FONTANA

OMNINVEST

Promozioni immobiliari



La Posizione

Situata in Piazza Fontana Pedrazzini, un importante pezzo storico della città di Locarno, la Residenza Piazza Fontana gode di una posizione ottimale per raggiungere in pochi minuti sia il cuore della città sia le rive del Lago Maggiore. I campi da tennis di Locarno e la clinica Santa Chiara sono anch'essi nelle immediate vicinanze. Ascona è raggiungibile in 7 minuti di auto, Lugano in 30 e Milano in 90 minuti.

Die Lage

Die Residenza Piazza Fontana befindet sich an der Piazza Fontana Pedrazzini, einem wichtigen historischen Ort in Locarno, und ist ideal gelegen, um in wenigen Minuten das Stadtzentrum und das Ufer des Lago Maggiore zu erreichen. Auch die Tennisplätze von Locarno und die Klinik Santa Chiara befinden sich in unmittelbarer Nähe. Ascona ist in 7 Autominuten, Lugano in 30 und Mailand in 90 Minuten zu erreichen.

La Residenza

La Residenza Piazza Fontana si compone di 24 appartamenti e tre attici esclusivi, tutti caratterizzati da ampie superfici interne e terrazze spaziose. Gli attici sono dotati di una splendida terrazza sul tetto, da cui è possibile godere di una vista panoramica mozzafiato sulle montagne circostanti. Ogni immobile offre l'opportunità unica di personalizzare gli spazi interni, scegliendo finiture e design in base ai propri gusti e desideri. La residenza è orientata verso Piazza Fontana Pedrazzini. Tutti i soggiorni e le camere principali si affacciano sul soleggiato versante sud, garantendo luminosità e comfort durante tutto l'anno.

Le stanze esposte a nord, est e ovest saranno dotate di un sistema di ventilazione dolce che garantisce il ricambio d'aria fresca anche con le finestre chiuse. L'isolamento termico e acustico è studiato per garantire il massimo comfort e tranquillità. Il riscaldamento con pompa di calore con acqua di falda e i pannelli solari nonché il raffrescamento estivo con free cooling fanno sì da contenere i costi. Verrà inoltre installata un'unità di aria condizionata come supporto al sistema di raffrescamento. Il progetto prevede anche la creazione di un'area verde per i residenti.

Die Residenz

Die Residenza Piazza Fontana wird aus insgesamt 24 Wohnungen und drei exklusiven Attikawohnungen bestehen. Die Residenz zeichnet sich durch grosszügige Raumflächen und Terrassen aus. Die Attikas verfügen über eine Dachterrasse, von der man die herrliche Aussicht auf die umliegenden Berge geniessen kann. Unsere Objekte bieten die einzigartige Möglichkeit, die Wohnung Ihrer Träume nach Ihren Wünschen zu gestalten, indem Sie den gesamten Innenausbau wählen. Das Gebäude ist auf die Piazza G. Pedrazzini ausgerichtet und sieht alle Wohn- und Hauptschlafzimmer auf der Südseite vor. Um ein Höchstmaß an Ruhe und Komfort zu gewährleisten,

legen wir besonderen Wert auf die hervorragende Wärme- und Schalldämmung des Gebäudes. Die Heizung mit einer Grundwasserwärmepumpe und Fotovoltaik sowie die sommerliche Kühlung mit Free Cooling halten die Kosten niedrig. Es wird ein Klimagerät als Unterstützung für das Kühlsystem installiert. Zudem werden die nord-, ost- und westseitigen Zimmer mit einer kontrollierten Wohnraumlüftung ausgestattet, die den Austausch von Frischluft auch bei geschlossenen Fenstern gewährleistet. Das Projekt sieht auch die Schaffung eines gemeinsamen Gartens vor.

Le Planimetrie



Piano Interrato

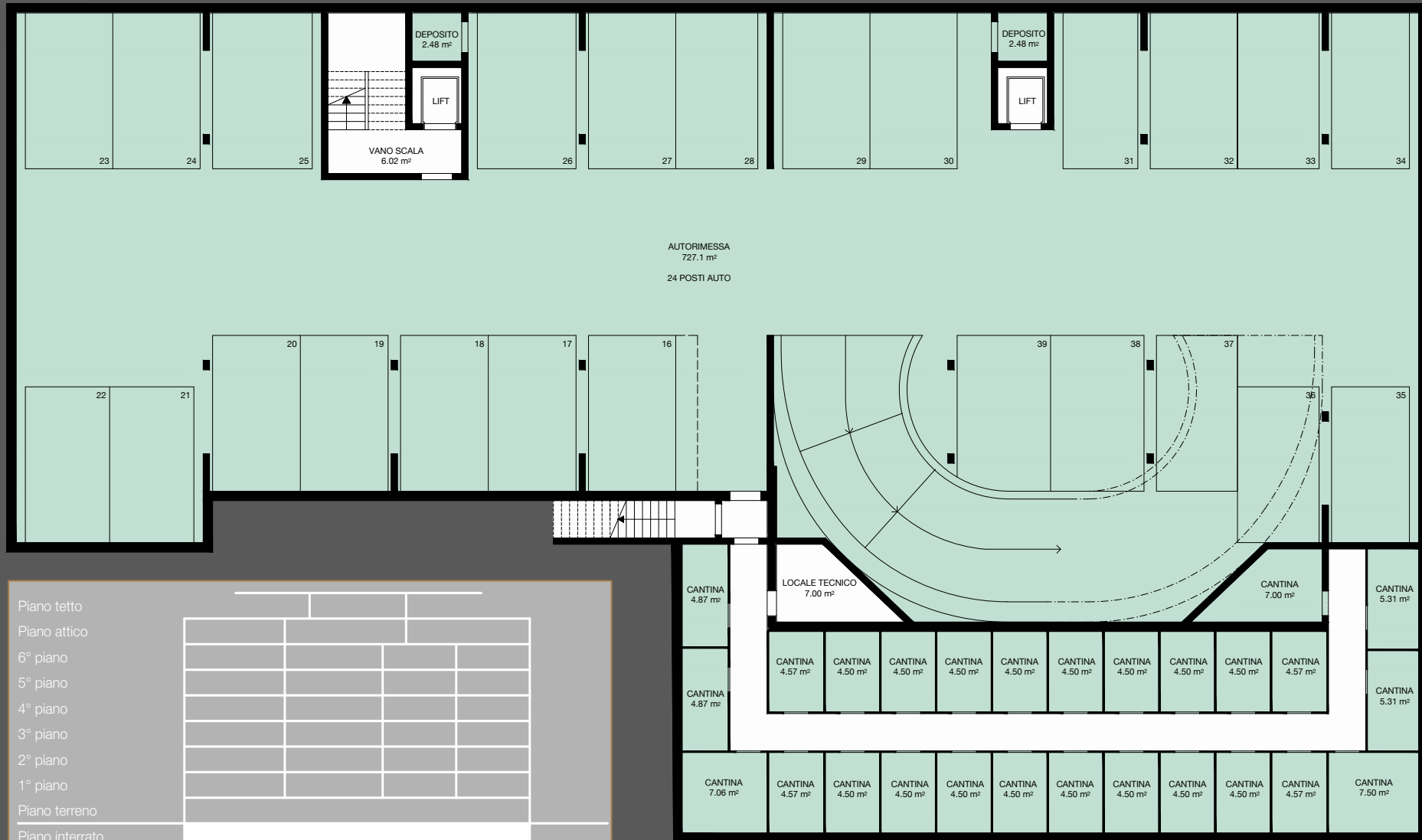

- Piano tetto
- Piano attico
- 6° piano
- 5° piano
- 4° piano
- 3° piano
- 2° piano
- 1° piano
- Piano terreno
- Piano interrato

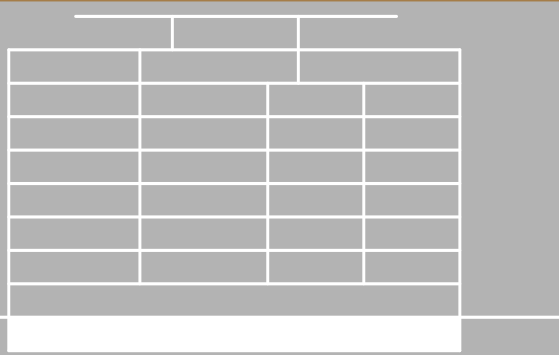

Piano Terreno

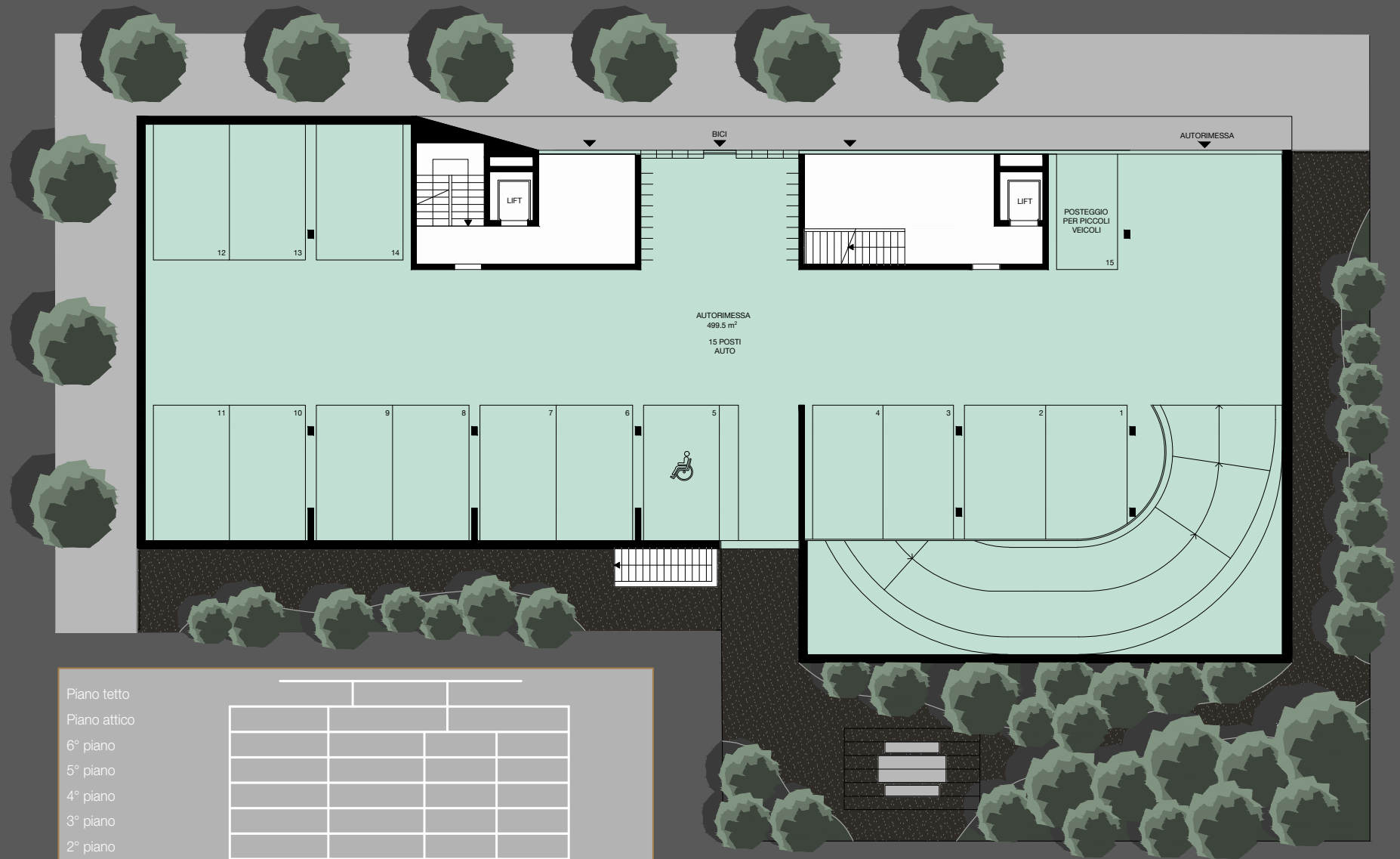

Piano tetto

Piano attico

6° piano

5° piano

4° piano

3° piano

2° piano

1° piano

Piano terreno

Piano interrato

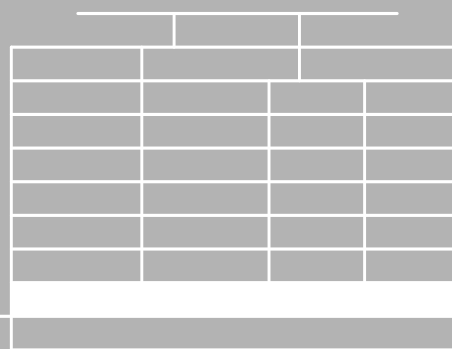

Piano Tipo



- Piano tetto
- Piano attico
- 6° piano
- 5° piano
- 4° piano
- 3° piano
- 2° piano
- 1° piano
- Piano terreno
- Piano interrato

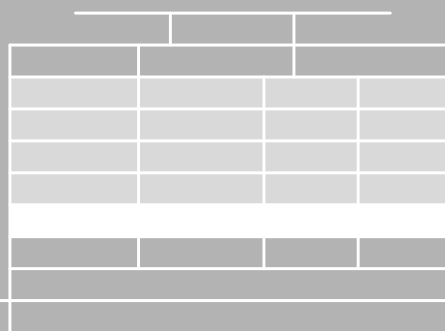

Piano Attico



Piano tetto

Piano attico

6° piano

5° piano

4° piano

3° piano

2° piano

1° piano

Piano terreno

Piano interrato

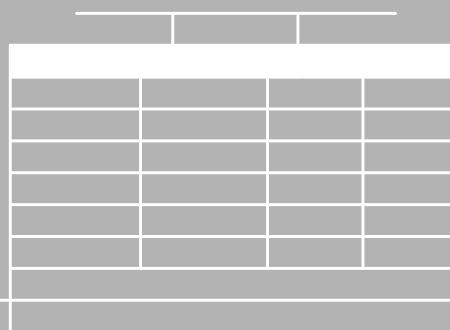

Piano Tetto

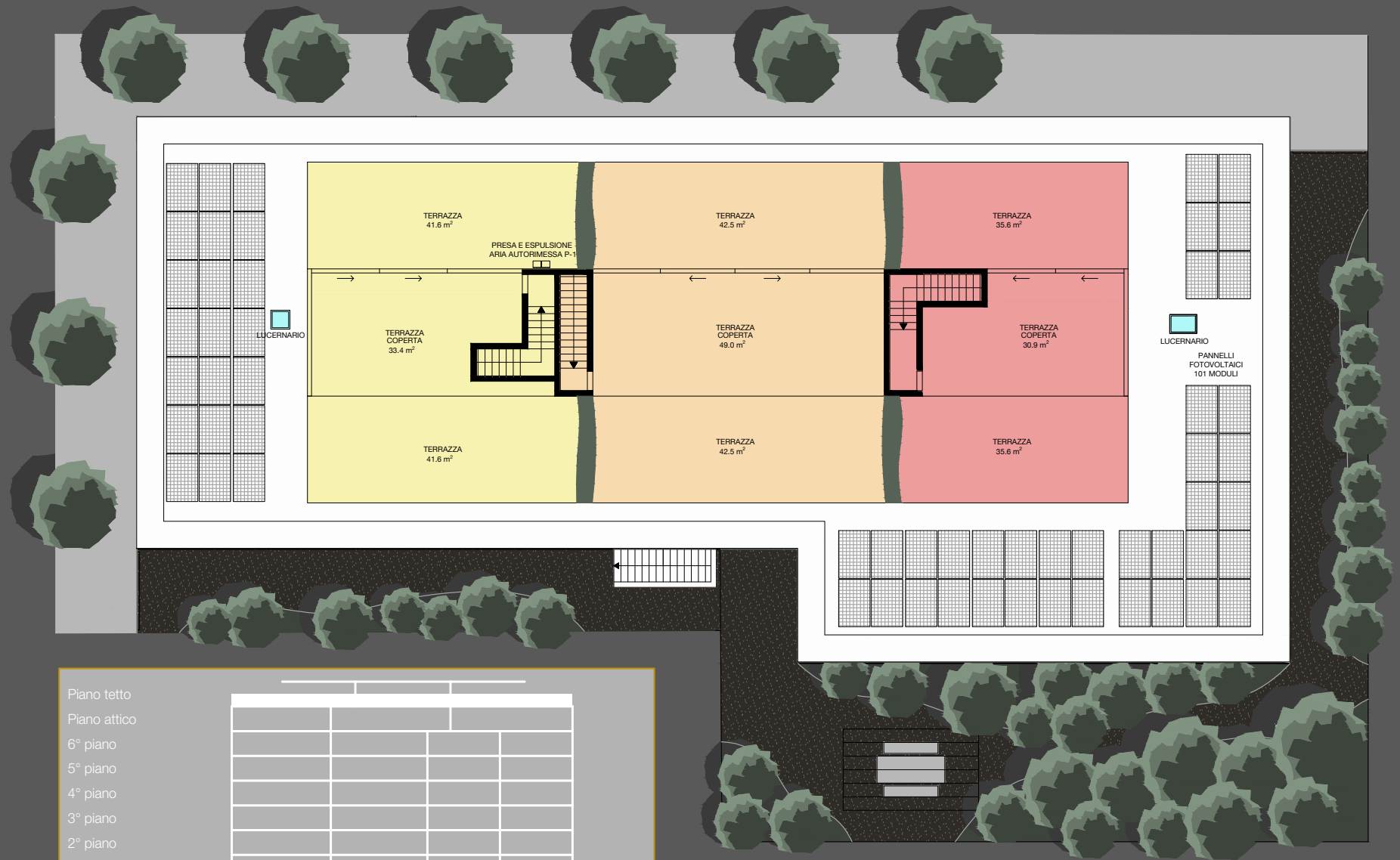

- Piano tetto
- Piano attico
- 6° piano
- 5° piano
- 4° piano
- 3° piano
- 2° piano
- 1° piano
- Piano terreno
- Piano interrato

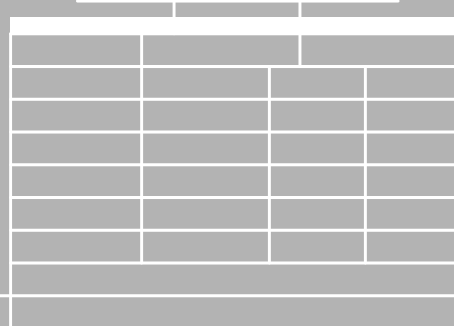

Primo Piano



| | | |
|-----------------------|--------------------|------------------|
| Locali | 4 1/2 | Zimmer |
| Superficie di vendita | 168 m ² | Verkaufsfläche |
| Superficie lorda | 152 m ² | Bruttowohnfläche |
| Terrazza | 27 m ² | Terrasse |
| Cantina | 6 m ² | Keller |

Appartamento 1

| | | |
|-----------------------|--------------------|------------------|
| Locali | 3 1/2 | Zimmer |
| Superficie di vendita | 116 m ² | Verkaufsfläche |
| Superficie lorda | 103 m ² | Bruttowohnfläche |
| Terrazza | 21 m ² | Terrasse |
| Cantina | 5 m ² | Keller |

Appartamento 2

Primo Piano

| | | |
|-----------------------|--------------------|------------------|
| Locali | 2 1/2 | Zimmer |
| Superficie di vendita | 109 m ² | Verkaufsfläche |
| Superficie lorda | 96 m ² | Bruttowohnfläche |
| Terrazza | 18 m ² | Terrasse |
| Cantina | 8 m ² | Keller |

Appartamento 3

| | | |
|-----------------------|--------------------|------------------|
| Locali | 4 1/2 | Zimmer |
| Superficie di vendita | 172 m ² | Verkaufsfläche |
| Superficie lorda | 157 m ² | Bruttowohnfläche |
| Terrazza | 25 m ² | Terrasse |
| Cantina | 6 m ² | Keller |

Appartamento 4



Piano Tipo

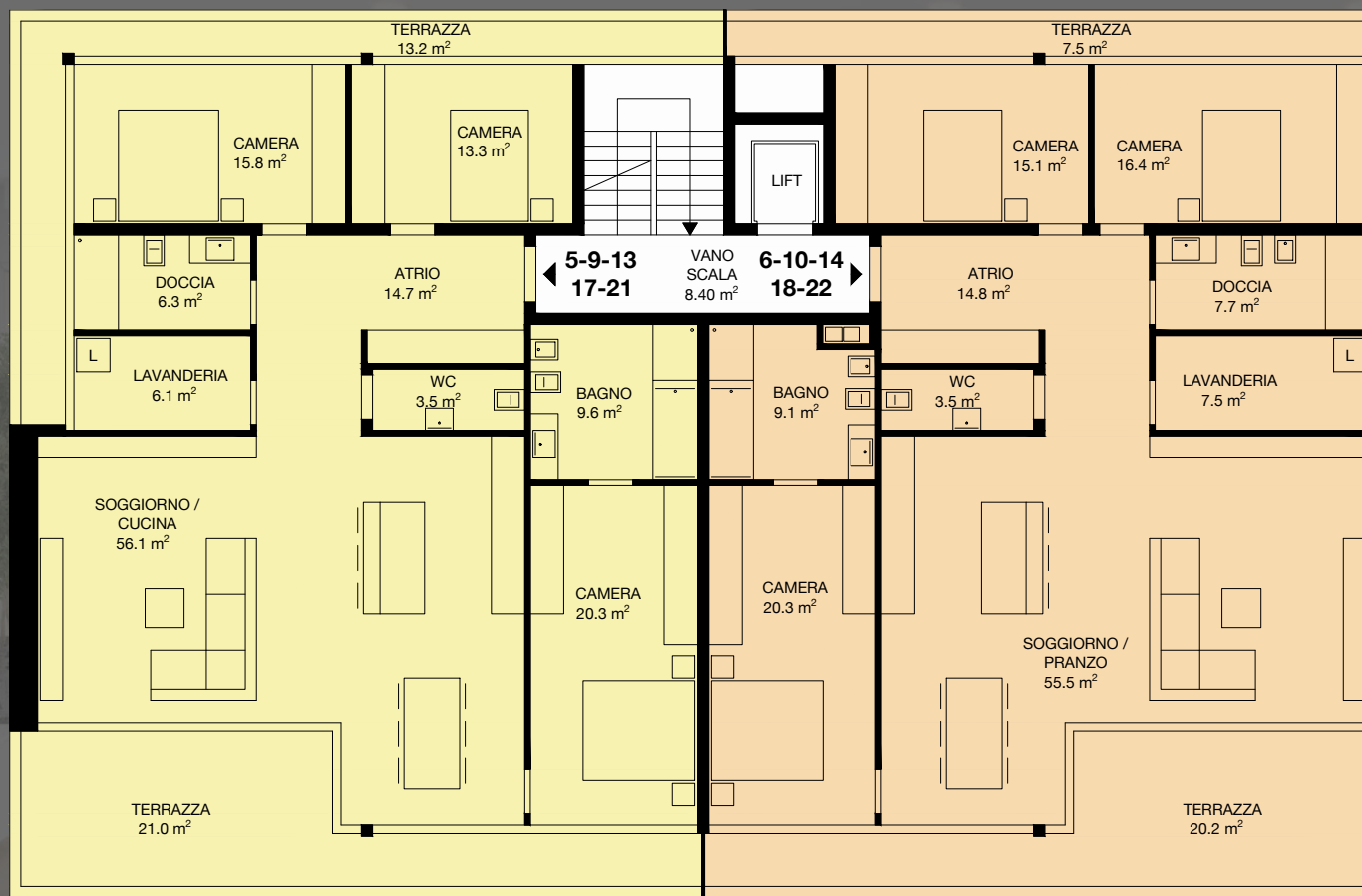

| | | |
|-----------------------|--------------------|------------------|
| Locali | 4 1/2 | Zimmer |
| Superficie di vendita | 165 m ² | Verkaufsfläche |
| Superficie lorda | 146 m ² | Bruttowohnfläche |
| Terrazza | 34 m ² | Terrasse |
| Cantina | 5 m ² | Keller |

Appartamenti 5 - 9 - 13 - 17 - 21

| | | |
|-----------------------|--------------------|------------------|
| Locali | 4 1/2 | Zimmer |
| Superficie di vendita | 166 m ² | Verkaufsfläche |
| Superficie lorda | 150 m ² | Bruttowohnfläche |
| Terrazza | 28 m ² | Terrasse |
| Cantina | 5 m ² | Keller |

Appartamenti 6 - 10 - 14 - 18 - 22

Piano Tipo

| | | |
|-----------------------|--------------------|------------------|
| Locali | 3 1/2 | Zimmer |
| Superficie di vendita | 138 m ² | Verkaufsfläche |
| Superficie lorda | 124 m ² | Bruttowohnfläche |
| Terrazza | 23 m ² | Terrasse |
| Cantina | 5 m ² | Keller |

Appartamenti 7 - 11 - 15 - 19 - 23

| | | |
|-----------------------|--------------------|------------------|
| Locali | 4 1/2 | Zimmer |
| Superficie di vendita | 171 m ² | Verkaufsfläche |
| Superficie lorda | 155 m ² | Bruttowohnfläche |
| Terrazza | 28 m ² | Terrasse |
| Cantina | 5 m ² | Keller |

Appartamenti 8 - 12 - 16 - 20 - 24

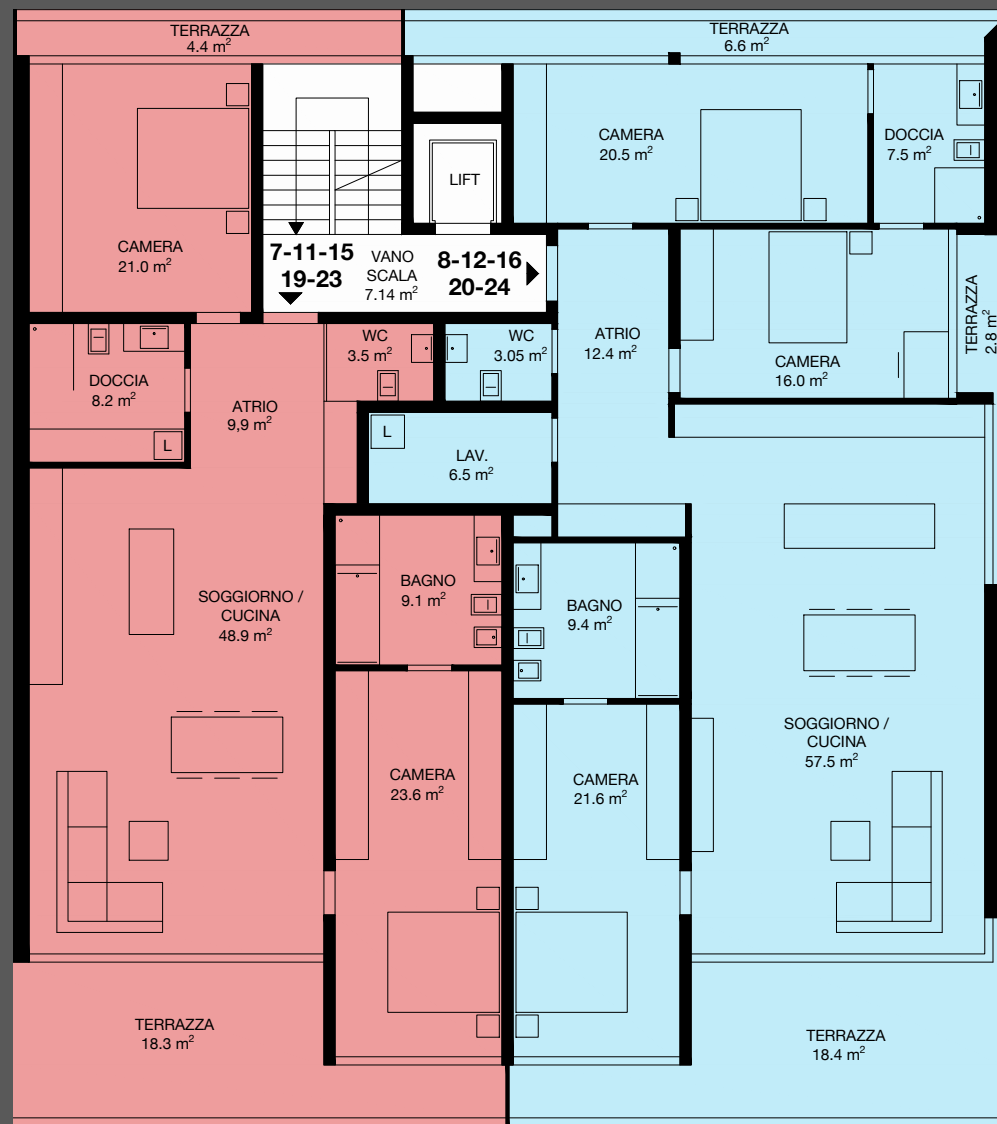

Attico 25



| | | |
|-----------------------|--------------------|------------------|
| Locali | 4 1/2 | Zimmer |
| Superficie di vendita | 234 m ² | Verkaufsfläche |
| Superficie lorda | 151 m ² | Bruttowohnfläche |
| Terrazza | 160 m ² | Terrasse |
| Cantina | 7 m ² | Keller |

Attico 25

Attico 26

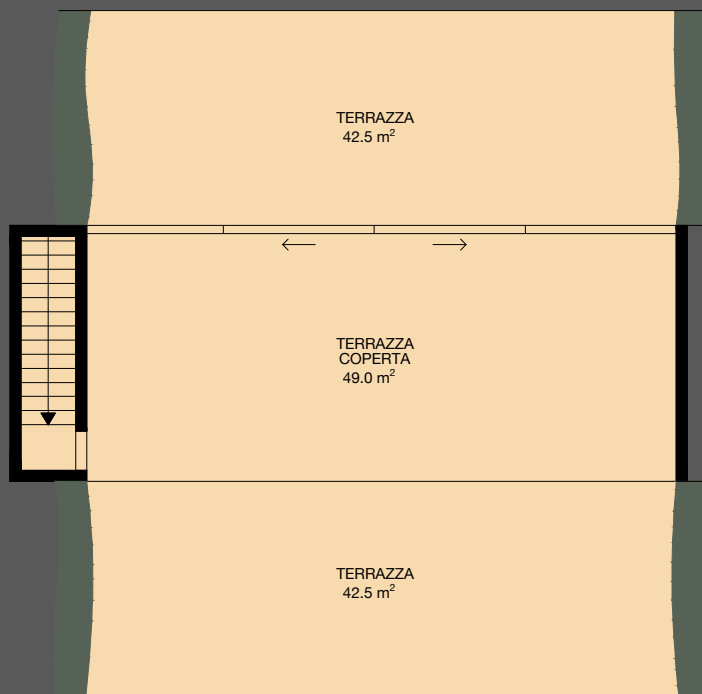

| | | |
|-----------------------|--------------------|------------------|
| Locali | 4 1/2 | Zimmer |
| Superficie di vendita | 275 m ² | Verkaufsfläche |
| Superficie lorda | 175 m ² | Bruttowohnfläche |
| Terrazza | 193 m ² | Terrasse |
| Cantina | 7 m ² | Keller |

Attico 26

Attico 27

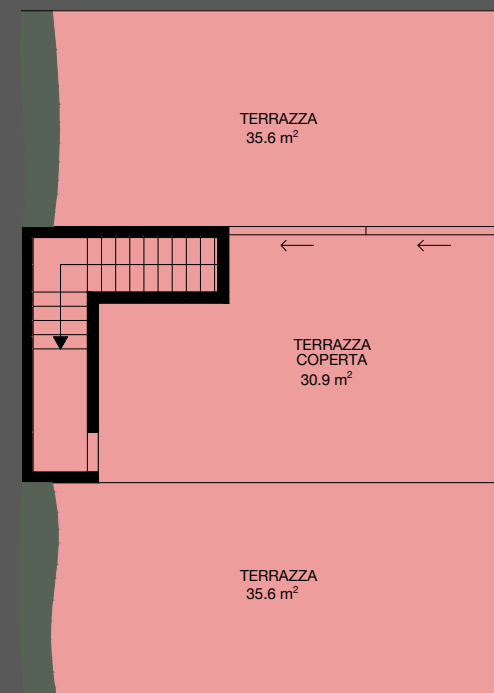
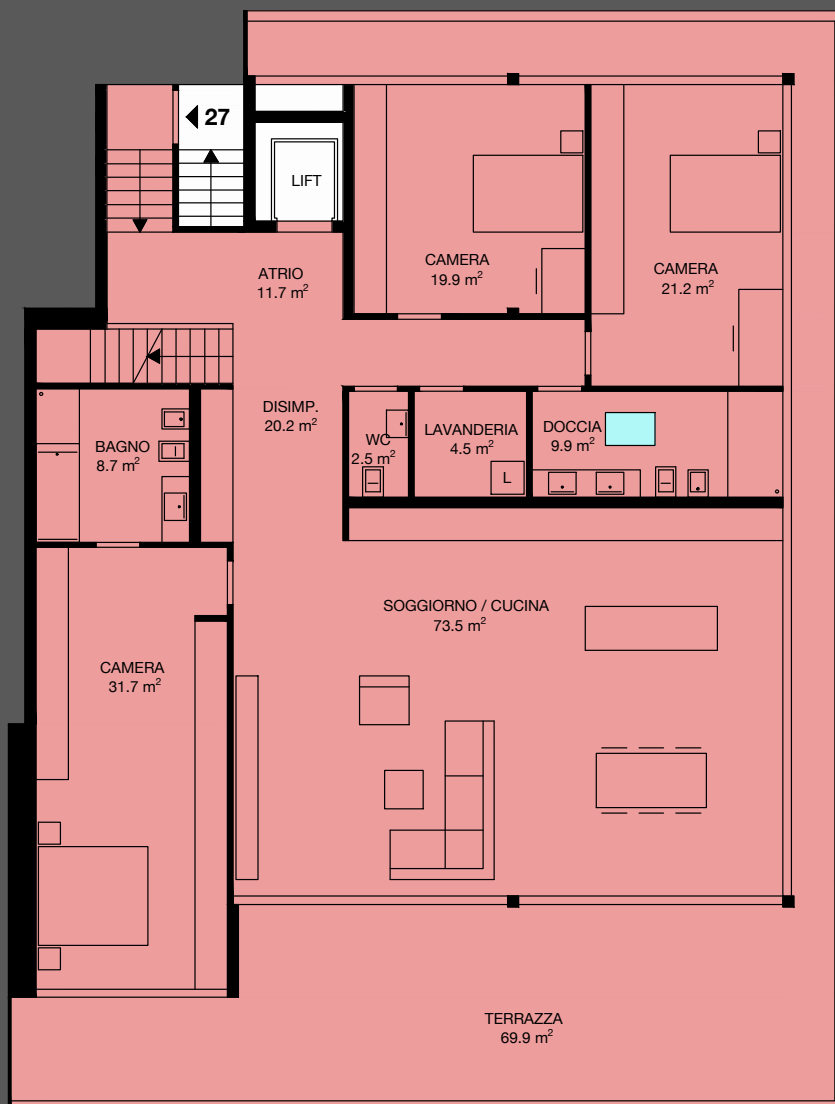

| | | |
|-----------------------|--------------------|------------------|
| Locali | 4 1/2 | Zimmer |
| Superficie di vendita | 294 m ² | Verkaufsfläche |
| Superficie lorda | 204 m ² | Bruttowohnfläche |
| Terrazza | 172 m ² | Terrasse |
| Cantina | 8 m ² | Keller |

Appartamento 21



Appartamento 23



Appartamento 24



Attico 27



Le Realizzazioni



Consegna prevista

Übergabe voraussichtlich

2028

Per l'esecuzione e le indicazioni delle superfici fanno stato unicamente i piani esecutivi 1:50 dell'architetto. Non sono da escludere cambiamenti nell'esecuzione e modifiche delle misure. Le metrature indicate nei piani corrispondono alla superficie lorda. Rendiamo attenti che, come d'uso in Ticino, la superficie lorda comprende tutte le superfici all'interno dell'appartamento e il 50% delle sezioni dei muri dei rispettivi locali.

Für die Ausführung und Flächenangaben sind nur die detaillierten Pläne 1:50 vom Architekten massgebend. Änderungen sind jederzeit vorbehalten. Die in den Plänen angegebenen Massen entsprechen der Bruttofläche. Wir weisen darauf hin, dass die Wohnfläche, wie im Tessin üblich, aus der Summe sämtlicher innerhalb der Wohnung liegender Räume besteht, einschliesslich 50% der Mauer- und Wandquerschnitte der jeweiligen Räume.

I render sono puramente illustrativi e non sono vincolanti.
Die Renderings sind nicht verbindlich.

OMNINVEST SA

Progetti immobiliari

Via A. Ciseri 13

CH - 6600 Locarno

Tel. 091 743 61 90

info@omninvest.ch

www.omninvest.ch

GUSCETTI

Studio di architettura

Via Verbano 17

CH - 6648 Minusio

Tel. 091 743 52 33

architetti@guscetti.ch



OMNINVEST

3 Dicembre 2024



RESIDENZA PIAZZA FONTANA - LOCARNO

PREZZI DI VENDITA / PREISLISTE



| App. No. Whg. Nr. | Piano Stock | Locali Zimmer | Sup. di vendita m ² Verkaufsfläche m ² | Superficie lorda m ² Brutto Wohnfläche m ² | Terrazza m ² Terrasse m ² | Depositi m ² Keller m ² | Prezzo CHF Preis CHF |
|----------------------|----------------|------------------|---|---|--|--|-------------------------|
| 1 | 1°P | 4 ½ | 168 | 152 | 27 | Compresa | Venduto |
| 2 | 1°P | 3 ½ | 116 | 103 | 21 | Compresa | Venduto |
| 3 | 1°P | 2 ½ | 109 | 96 | 18 | Compresa | Venduto |
| 4 | 1°P | 4 ½ | 172 | 157 | 25 | Compresa | 1'380'000.- |
| 5 | 2°P | 4 ½ | 165 | 146 | 34 | Compresa | 1'290'000.- |
| 6 | 2°P | 4 ½ | 166 | 150 | 28 | Compresa | 1'330'000.- |
| 7 | 2°P | 3 ½ | 138 | 124 | 23 | Compresa | 1'140'000.- |
| 8 | 2°P | 4 ½ | 171 | 155 | 28 | Compresa | 1'470'000.- |
| 9 | 3°P | 4 ½ | 165 | 146 | 34 | Compresa | 1'370'000.- |
| 10 | 3°P | 4 ½ | 166 | 150 | 28 | Compresa | 1'420'000.- |
| 11 | 3°P | 3 ½ | 138 | 124 | 23 | Compresa | 1'210'000.- |
| 12 | 3°P | 4 ½ | 171 | 155 | 28 | Compresa | 1'560'000.- |

| App. No. Whg. Nr. | Piano Stock | Locali Zimmer | Sup. di vendita m ² Verkaufsfläche m ² | Superficie lorda m ² Brutto Wohnfläche m ² | Terrazza m ² Terrasse m ² | Depositi m ² Keller m ² | Prezzo CHF Preis CHF |
|----------------------|----------------|------------------|---|---|--|--|-------------------------|
| 13 | 4°P | 4 ½ | 165 | 146 | 34 | Compresa | 1'460'000.- |
| 14 | 4°P | 4 ½ | 166 | 150 | 28 | Compresa | Venduto |
| 15 | 4°P | 3 ½ | 138 | 124 | 23 | Compresa | 1'290'000.- |
| 16 | 4°P | 4 ½ | 171 | 155 | 28 | Compresa | 1'660'000.- |
| 17 | 5°P | 4 ½ | 165 | 146 | 34 | Compresa | Riservato |
| 18 | 5°P | 4 ½ | 166 | 150 | 28 | Compresa | 1'560'000.- |
| 19 | 5°P | 3 ½ | 138 | 124 | 23 | Compresa | 1'340'000.- |
| 20 | 5°P | 4 ½ | 171 | 155 | 28 | Compresa | 1'730'000.- |
| 21 | 6°P | 4 ½ | 165 | 146 | 34 | Compresa | Venduto |
| 22 | 6°P | 4 ½ | 166 | 150 | 28 | Compresa | 1'630'000.- |
| 23 | 6°P | 3 ½ | 138 | 124 | 23 | Compresa | 1'400'000.- |
| 24 | 6°P | 4 ½ | 171 | 155 | 28 | Compresa | 1'800'000.- |
| 25 | Attico | 4 ½ | 234 | 151 | 160 | Compresa | 2'695'000.- |
| 26 | Attico | 4 ½ | 275 | 175 | 193 | Compresa | 3'160'000.- |
| 27 | Attico | 4 ½ | 294 | 204 | 172 | Compresa | 3'530'000.- |

Vendita anche quale **residenza secondaria (+10%)** / Verkauf auch als **Zweitwohnsitz (+10%)**

Rendiamo attenti che, come d'uso in Ticino, la superficie di vendita comprende tutte le superfici all'interno dell'appartamento, il 50% dei locali annessi, compreso il 50% delle terrazze e il 50% delle sezioni dei muri dei rispettivi locali. Non sono da escludere piccole variazioni di superfici.

Wir weisen darauf hin, dass die Verkaufsfläche, wie im Tessin üblich, aus der Summe sämtlicher innerhalb der Wohnung liegender Räume, einschliesslich 50% der Mauer- und Wandquerschnitte der jeweiligen Räume, 50% aller Nebenräume, inklusive 50% der Terrassen besteht. Geringfügige Abweichungen bei den Quadratmeterangaben sind nicht auszuschließen.

Posteggio coperto / Gedeckter Parkplatz

a partire da 60'000.-

Posteggio piccola auto / Parkplatz für kleines Auto

45'000.-

Posteggio bicicletta / Fahrradstellplatz

3'500.-