



Legende gemäss SIA 415

- NF: Nutzfläche
- ANF: Aussennutzfläche
- VF: Versatzfläche (Rahmungsverankerung)
- FF: Funktionsfläche (Technik)
- FFC: Fensterfläche

Legende Werkstoffe

Sämtliche Masses sind Richtmasses, sie sind vom Unternehmer vor Ort zu kontrollieren.
 Funktionen verstehen sich von Ob. höheren lichten Bod bis Un. röhren Sturz.

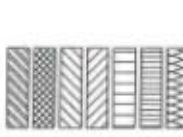

- Naturstein
- Beton
- Brotstein
- Kalksandstein
- Wärmedämmung EPS
- Wärmedämmung XPS
- Wärmedämmung Steinwolle
- R: Röhre
- B: Boden
- W: Wand
- D: Decke
- MFB: Metallfensterbank
- r.St.: röhren Sturz
- i.St.: lichter Sturz
- r.Br.: röhre Brüstung
- f.Bw.: fertige Bauelemente (Ob. Fensterbank)
- r.fsw.: röhre Schwelle
- r.fsw.: fertige Schwelle (Ob. Holzrost)
- A.: im Licht
- * fertig Massenfertigung

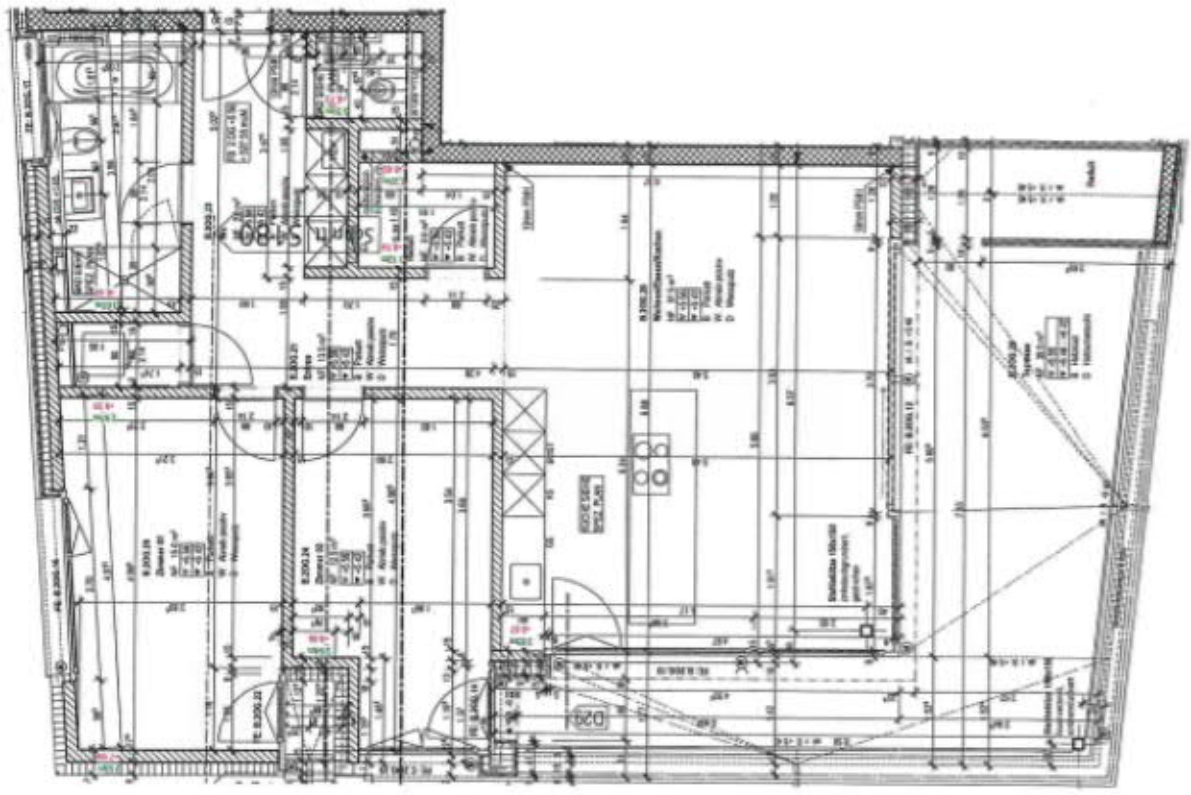

Grundgestalter:
 Birkehof Immobilien AG, Horwstrasse 11, 8005 Luzern

Bauführ/Architekt:
 ROMANO & CHRIS TEN, Horwstrasse 11, 8005 Luzern

Birkenweg 2
 6010 Birkenweg 01, Ebnat, Parcelen 37,261, 368,
 Birkenweg 62/2 St.Ernst, Gemeinde Krautwil
Wohnung 9

Plan-Nr.: 4000 - 044.9
 Erteilt: 13.04.2015 / r.a.z.
 Revidiert: 02.03.2016 / r.ch.
 ± 0.00 Ob. i.B. EG Birkenweg 1, 622.00 m² o.M.
 MST: 175



ROMANO & CHRIS TEN

