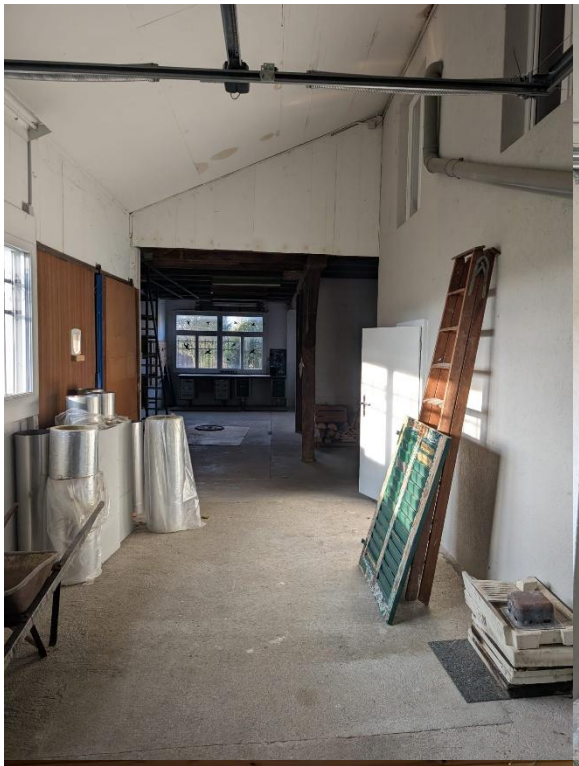

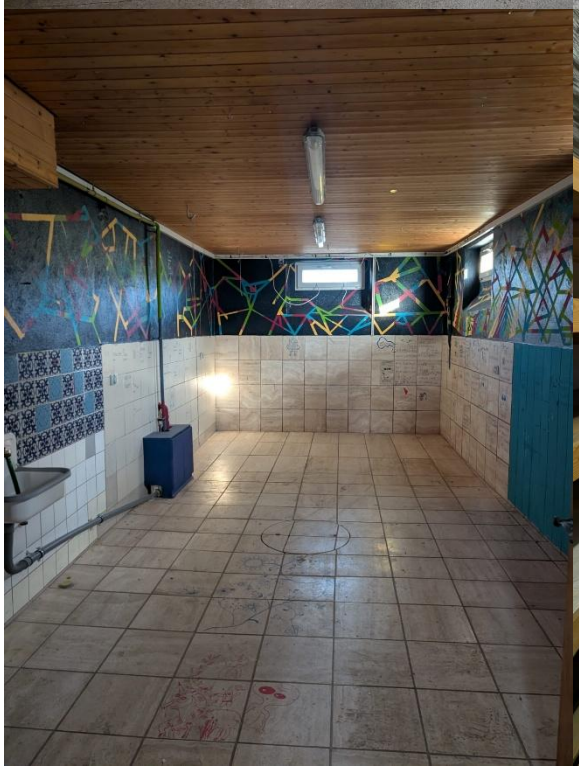

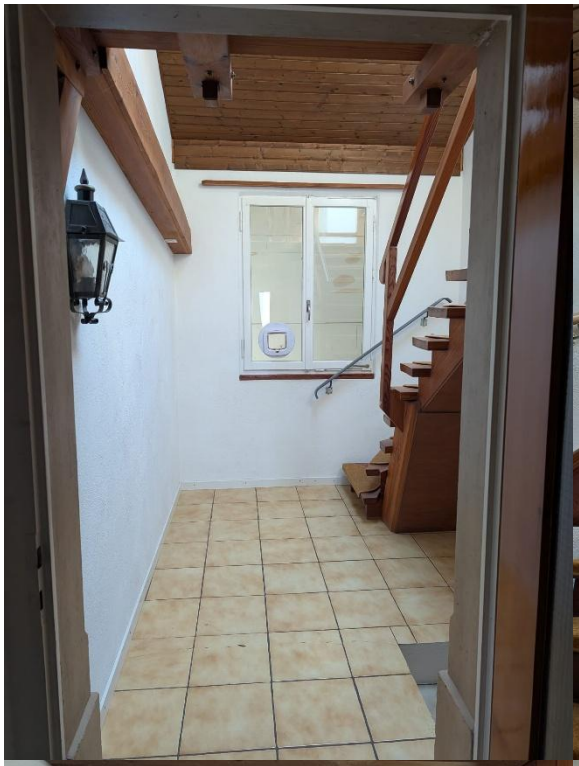

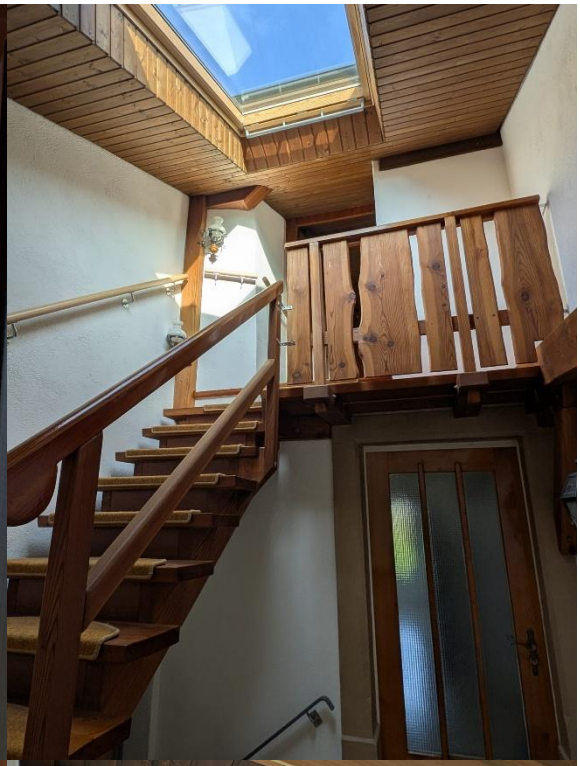

zu verkaufen
Einfamilienhaus

zu verkaufen
Einfamilienhaus

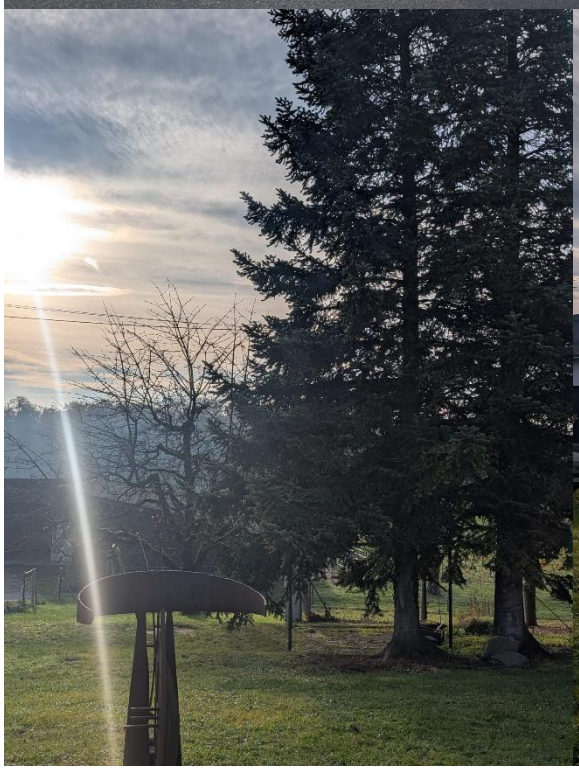

Ausgeführte Arbeiten

2017/2018
Fensterersatz
2019
Neue Küche
Neue Waschmaschine tumber

Dach Umdeckung
Isoliert
Spengler arbeiten
Neue Dachfenster
Elektrisch Beschattung/Öffnungs System
5
Neue Heizung
Einbau Garagentor
Elektroverteilungen

2023/2024
Einbau Chemine
Zusammenlegung Esszimmer / Wohnzimmer

2025
Neue WCs / Waschtische / Armaturen Spiegelschrank
Waschtischunterbau / Doppelwaschtisch

Malerarbeiten Innen
Dachhimmel, Vorplatz repariert