grundmann

ermietung
P 1
464.54
Whg. 0.2
2 ½ Zi.
Treppenhaus
Whg. 0.1
3 ½ Zi.
ZImmer
BF 17.48m²
Bad
WC
Entrée
Lift
Reduit
Bad
Zimmer
BF 12.77m²
Reduit
WM
TU
Entrée
Bad
Zimmer
BF 16.63m²
Küche / Wohnen / Essen
BF 36m²
Küche / Wohnen / Essen
BF 32.36m²
Terrasse
BF 17.4m²
Terrasse
BF 18.37m²
Wohnung 0.1
3½ Zimmer
NWF 96m²
Wohnung 0.2
2½ Zimmer
NWF 72m²
500
463.81

Mitteldorf Egliswil

Wohnung 1.1
3½ Zimmer
NWF 96m²

Wohnung 1.2
2½ Zimmer
NWF 72m²

grundmann

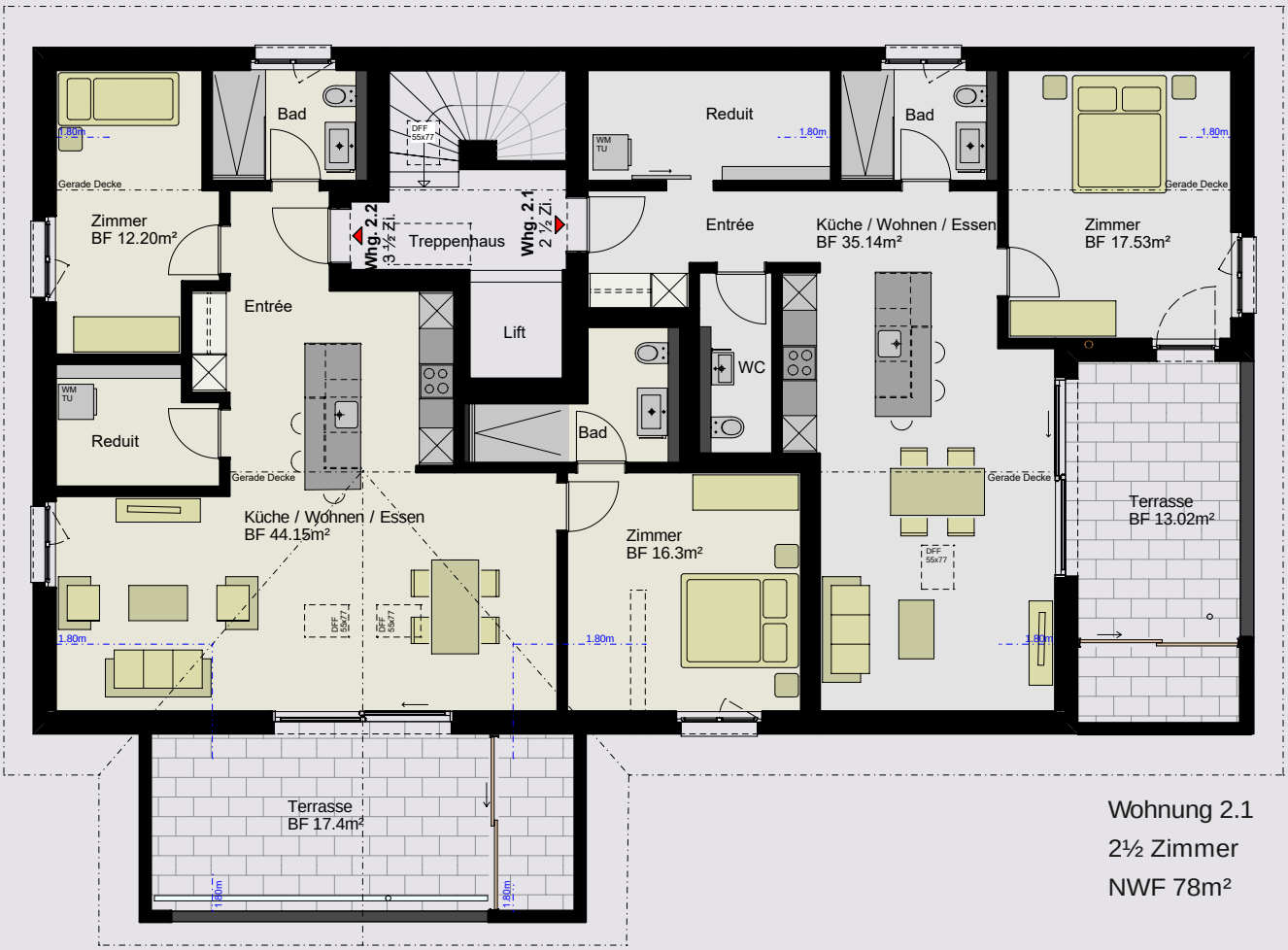

Wohnung 2.1
2½ Zimmer
NWF 78m²

Wohnung 2.2
3½ Zimmer
NWF 98m²