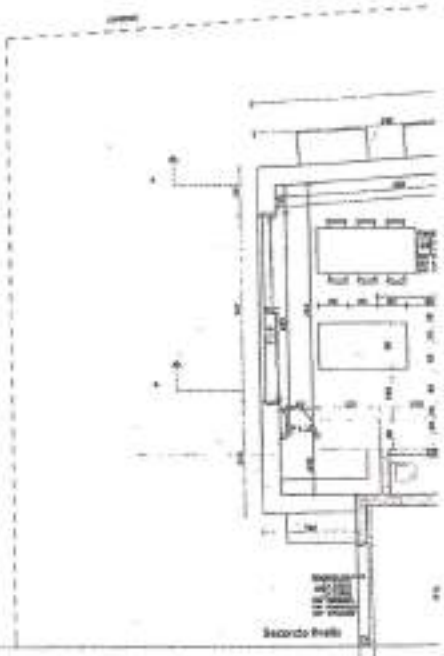
Secondo Profilo

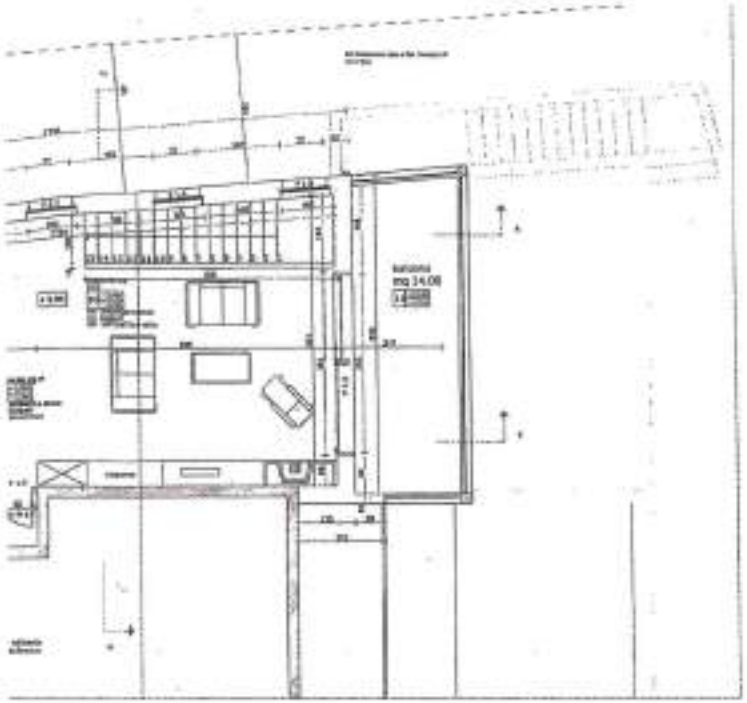
balcone
mq 14.08

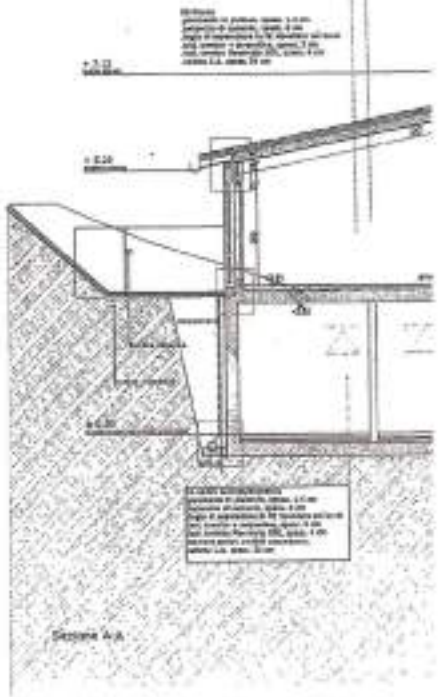
Sezione A-A

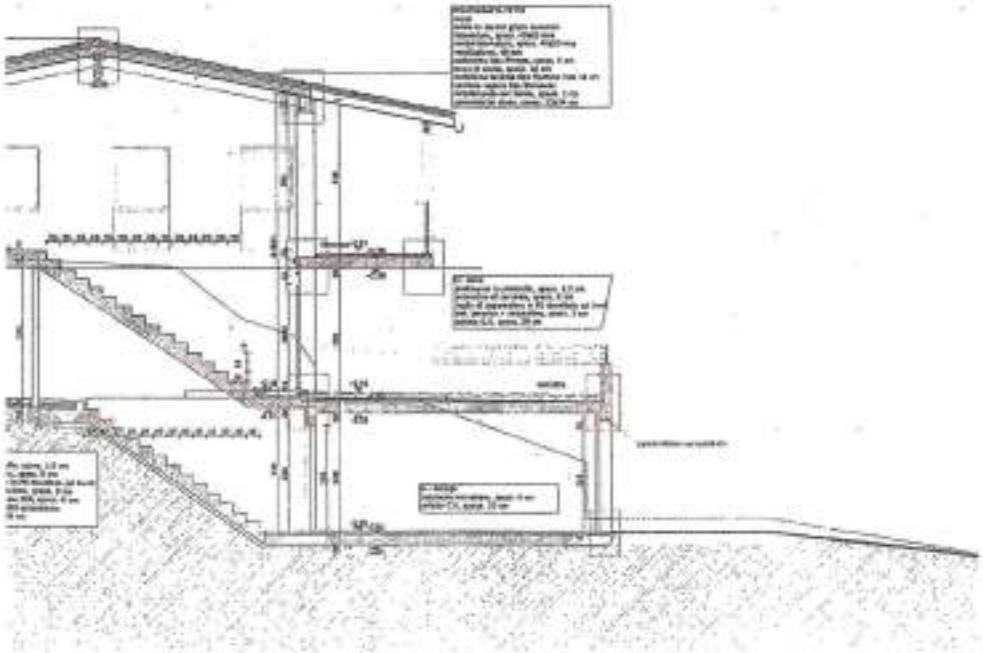

Aggiornamenti

-11.09.09 Modifiche varie quasi con sanatoria, colloqui 10.09.09
-09.09.09 Modifiche consistenze e volume (cfr. colloqui sig. Sindaco)
-11.10.09 Modifiche varie quasi con sanatoria, colloqui 09.10.09
-05.11.09 Aggiunta scala esterna fondaco al P1, modifica vano porta garage, modifica vano P1
-06.11.09 e P1 modifica bagni e balconcini rispetto nel vano ascensore
-09.11.09 modifiche bagni P1
-11.11.09 al P1 modifica porta portoncino lato tennis
-13.11.09 al P1 balconcino lato pilotis
-14.11.09 al P1 balconcino parete lato. Avanti 30
-26.11.09 Consistenze da rilievo
-03.01.09 Modifiche varie senza quasi con sanatoria, colloqui 14.01.09
-12.01.09 Modifiche varie varie quasi con sanatoria, sopralluogo 13.01.09

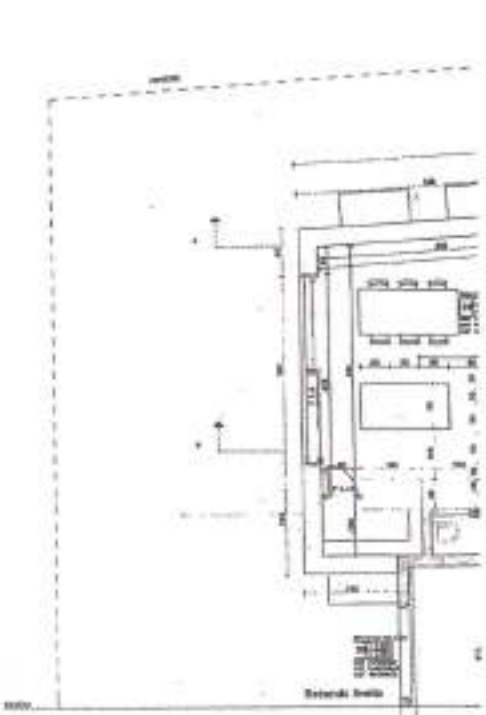

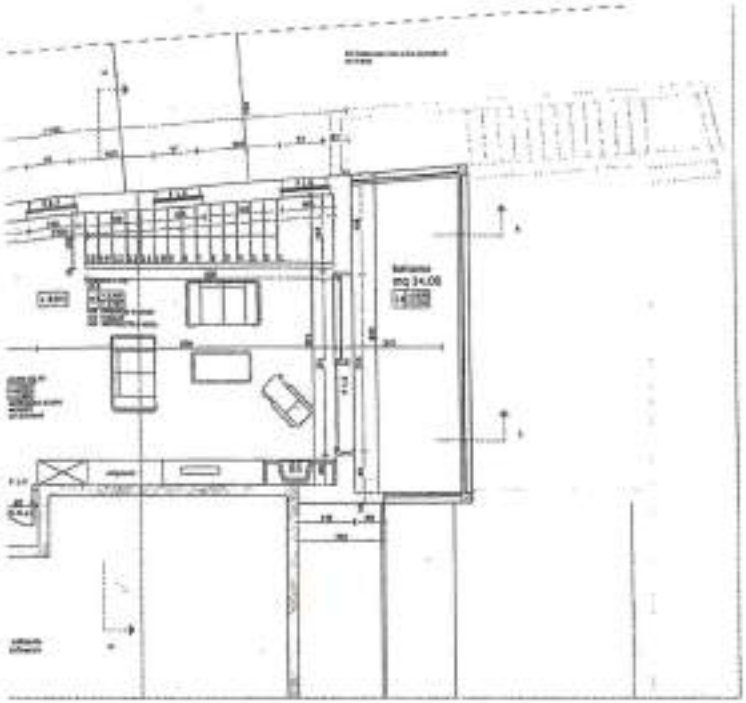

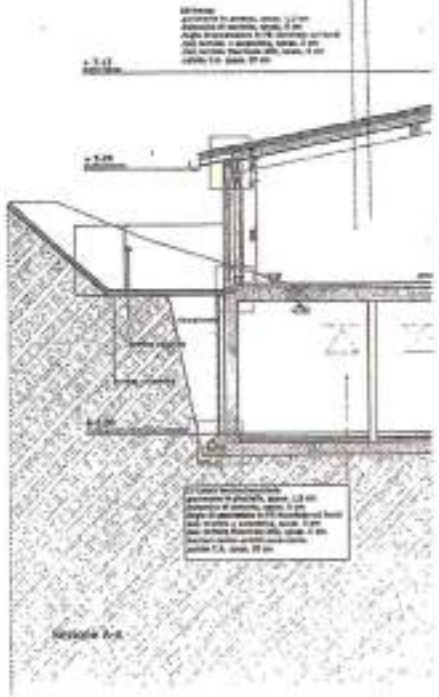

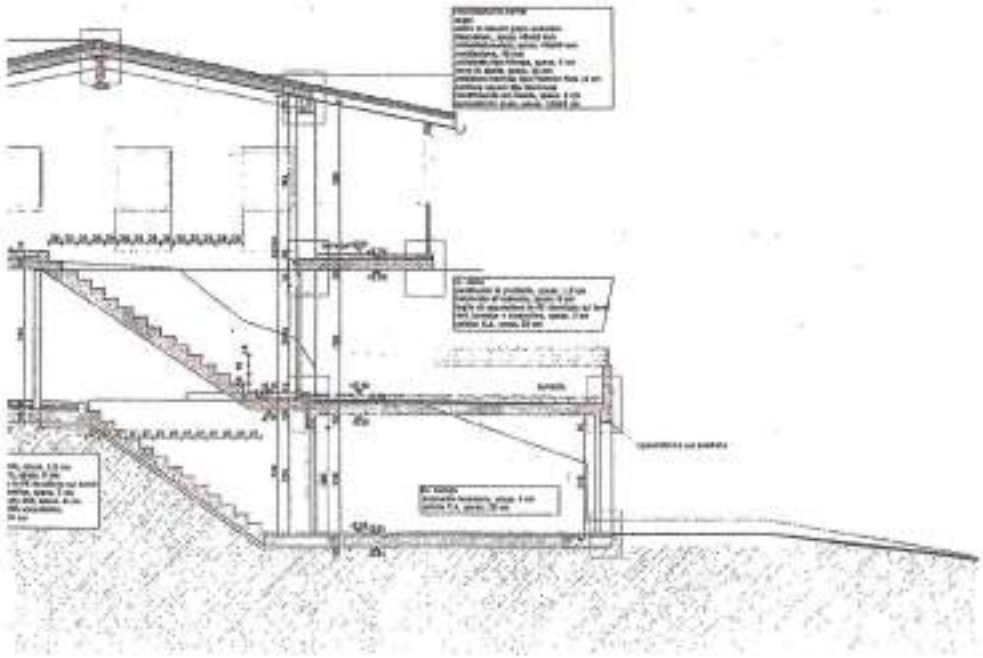

COMUNE DI BRONCO (NAPOLI N° 212)

RESIDENZA VIA F. BORDONARO

AMPLIAMENTO EDIFICIO ESISTENTE CON LA RIMODULAZIONE DI UNA MAGGIOR UNITÀ ABITATIVA

Tavola piano primo (J.01)

Sezione A-A 1:100

Tavola n°: 002.7

Scala: 1:50

Data: 04.04.2008

Rev.: 11.01.2009

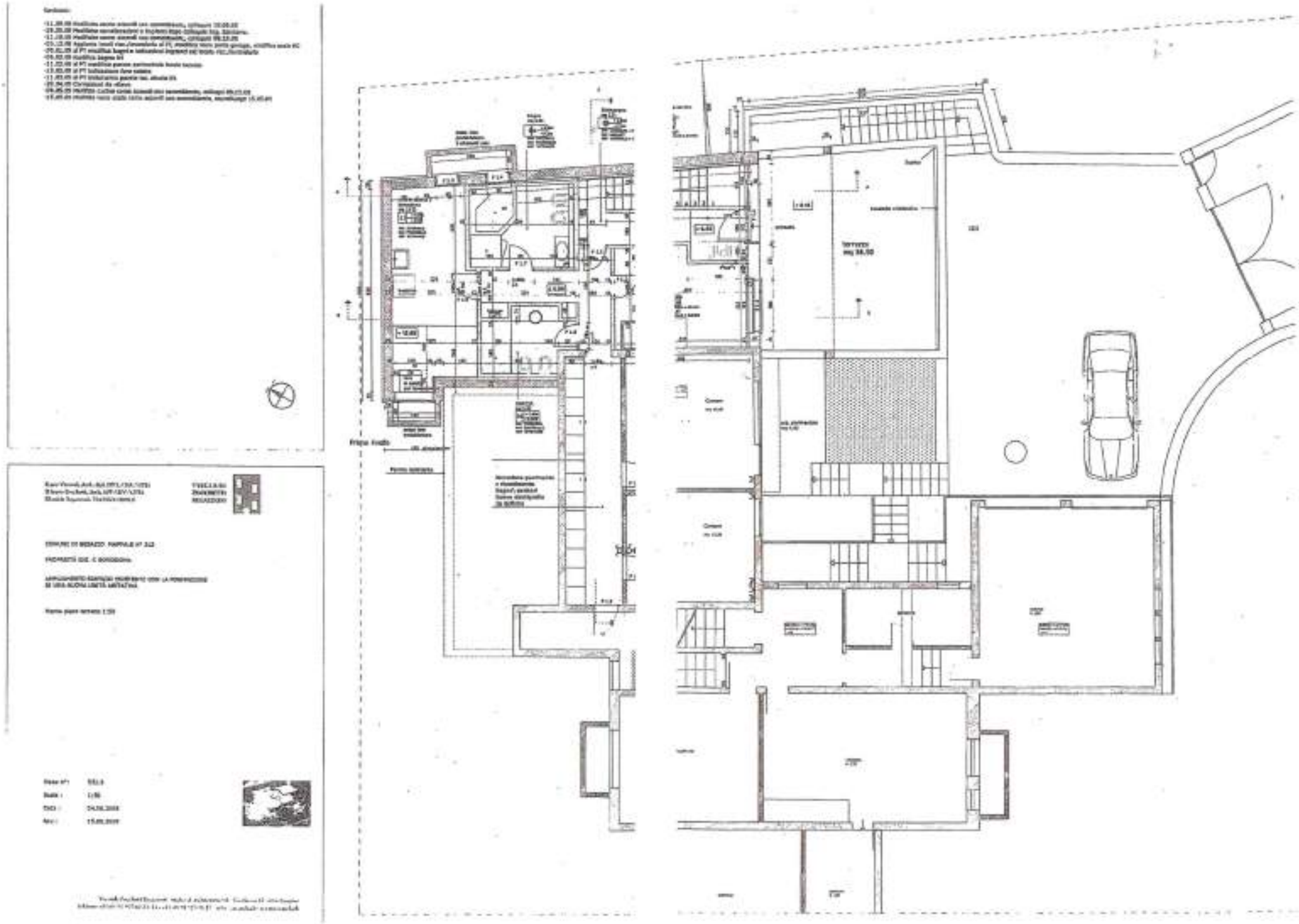
Frigo frutta

Aggiornamento

-11.07.08 Modifiche varie esterni non consentite, collaudo 12.08.08
-25.03.09 Modifiche rivestimenti e impianti degli Collaudo Ing. Bertolini.
-11.11.09 Modifiche varie esterni non autorizzate, collaudo 18.10.09
-03.11.09 Applicata tettoia sul retro, funzionale al PT, modifica varie porte di ingresso, modifica scala PT
-06.11.09 al PT modifica luoghi e lavorazioni impianti del locale PRO_DIVINIDADE
-06.11.09 modifica bagno 3d
-13.01.09 al PT modifica parete perimetrale lungo retrosx
-13.01.09 al PT installazione fibre ottiche.
-13.01.09 al PT installazione quarto bar, alcune da
-08.04.10 Correzioni da chiesa
-09.01.10 modifica varie porte, luoghi non consentiti, collaudo 05.11.09
-18.01.10 modifica vari lotti: bare esterni non consentiti, collaudo 18.10.09

Studio Tecnico Associato
Studio Tecnico Associato
Studio Regionale, Tel 0184 [illegible]

VISTO si RILASCIA
DOCUMENTO
DEFINITIVO

COMUNE DI BERGEGGI PROVINCIA DI SAV.

PROGETTO ESEC. E DIREZIONE

AMPLIAMENTO EDIFICIO RICETTIVO CON LA TRASFORMAZIONE DI UNA NUOVA UNITÀ RICETTIVA

Pianta piano terreno 1:100

Matr. n°: 1024
Scala: 1:100
Data: 04.06.2008
Ref.: 15.05.2009

Studio Tecnico Associato, Studio di Ingegneria, Tel 0184 [illegible]
Studio Tecnico Associato, Tel 0184 [illegible] Fax 0184 [illegible] [illegible]

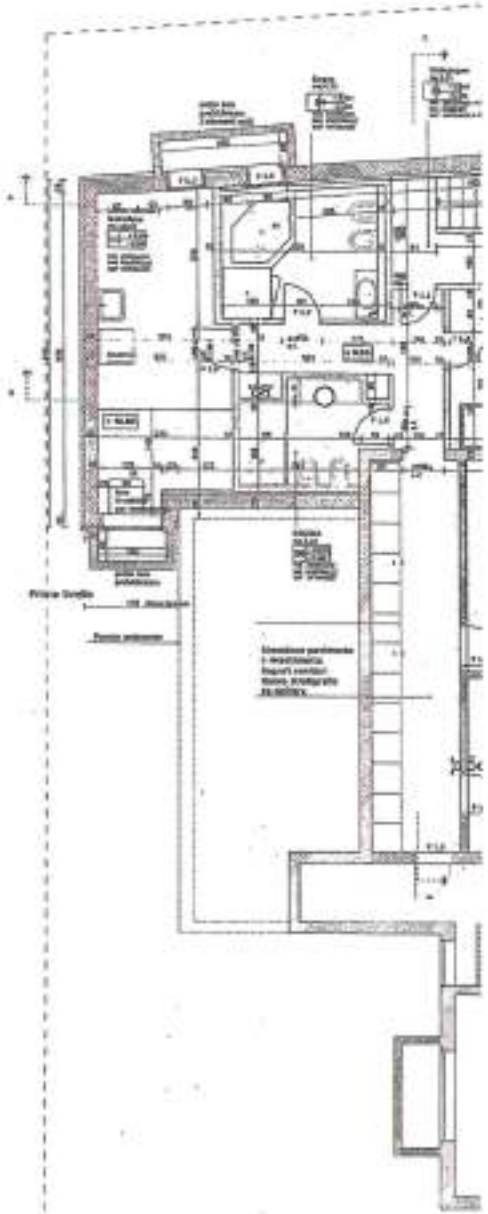

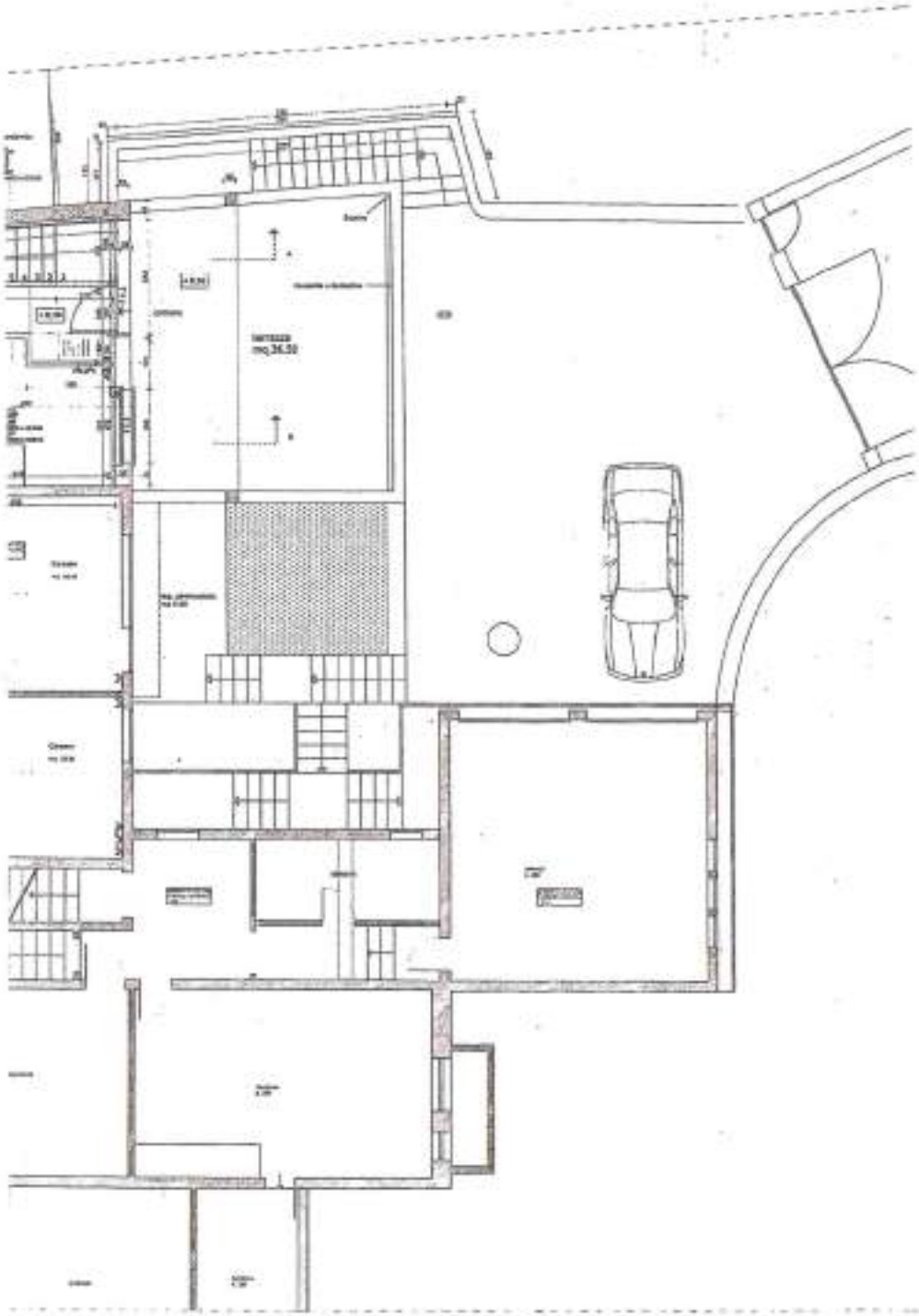

Revisioni:

-11.05.00 modifica sulle scaviti con convenzione, collaudo 12.09.00
-29.05.00 modifica construzione e impianti Enel, collaudo Ing. Bartolini.
-11.10.00 modifica sulle scaviti con convenzione, collaudo 06.10.00
-06.12.00 Aggiunta lucet. dic. illuminazione in PT, modifica vano porta garage, modifica scala PT
-20.01.01 al PT modifica bagni e indicazioni impianti ed uscita riscaldamento
-06.03.01 modifica bagno B4
-11.03.01 al PT modifica pareti perimetrali locali uscite
-13.03.01 al PT intercapedine dietro pilastro
-11.03.01 al PT ambientamento pareti bar, cucina 14
-20.04.01 Cancellata di chiusa
-05.05.01 Modifica sulle linee scaviti con convenzione, collaudo 05.07.10
-12.05.01 Modifica vano scala linee scaviti con convenzione, verbaliaggio 12.05.10

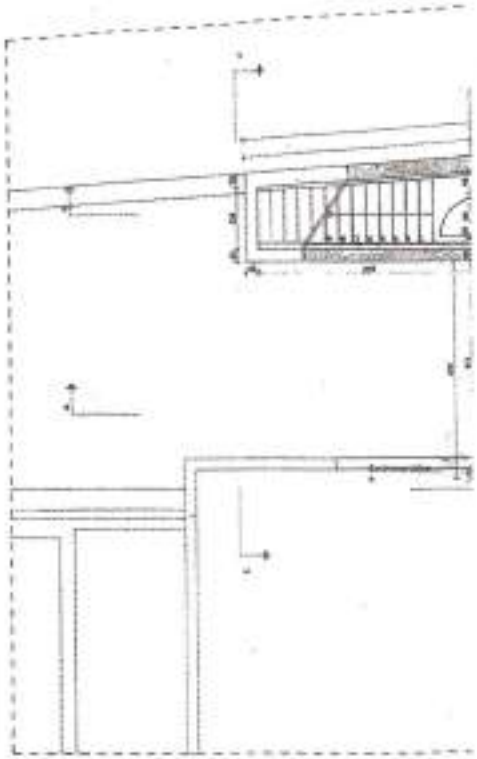

Livello Sottostrada

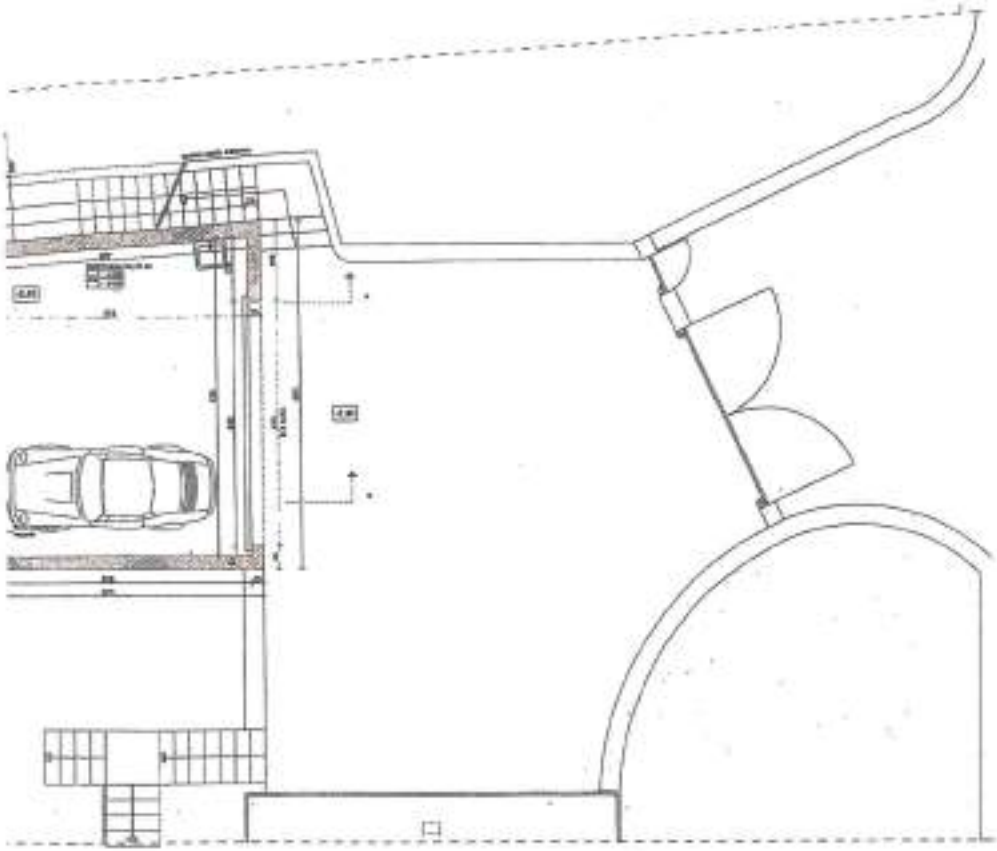

Enea Morandi, Arch. dott. PPL/Ord. LCTA
Liliana Zucchetti, Arch. dott. GIP/Ord. LCTA
Claudio Bagnoni, PAOMOVIMAS

FUNZIONARI
DOCENTI
RESPONSABILI

COMUNE DI BERGAMO - MARNATE N° 312

MARNATE SUL S. GIORGIO

AMPLIAMENTO EDIFICIO ESISTENTE CON LA FORMAZIONE
DI UNA NUOVA UNITÀ ABITATIVA

Tavola piano seminterrato 1:50

Tavola n°: 312.3
Scala: 1:50
Data: 24.05.2000
Rev.: 13.05.2000

Studio Associato Bagnoni, Morandi, Zucchetti, Via Torquato Tasso n° 14 - 24121 Bergamo
Uffici: PI n° 13 - Cl n° 2 - Tel. 035/23 90 20-21 - www.studioarchitetti.bergamo.it

Revisioni:

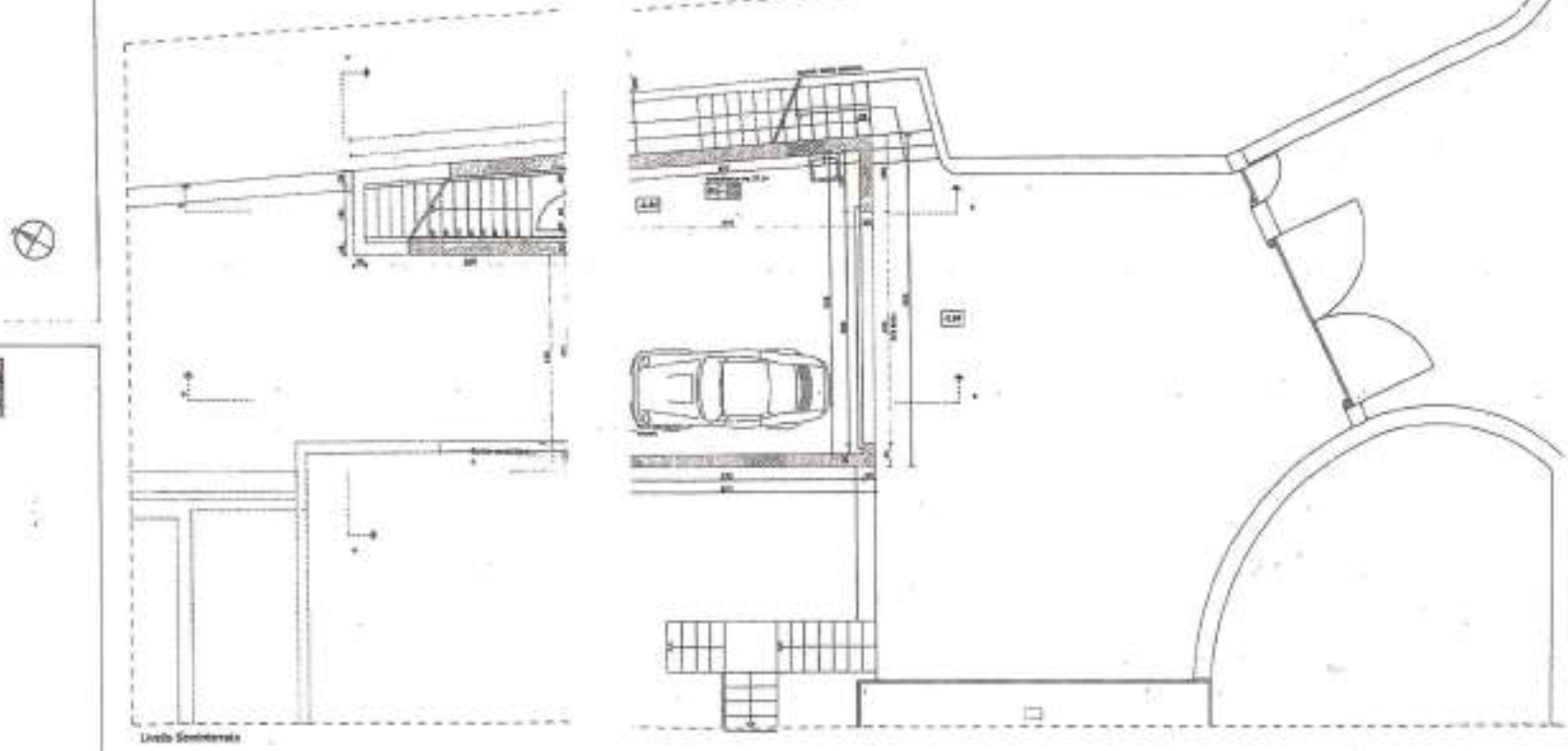

Livello Seminterrato

COMUNE DI BERGAMO - MAPPALE N° 212

PROPRIETÀ SIG. C. BONDIONI

ADEGUAMENTO EDIFICIO ESISTENTE CON LA FORMAZIONE DI UNA MANSARDA UNITÀ ABITATIVA

Pianta piano seminterrato 1:50

Tavola n°: 212.2

Scala: 1:50

Data: 04.06.2008

Agg.: 12.03.2009