

Architektur und Baumanagement
 Michel Hess, Dipl. Arch. HTL/STV, Beugistr 4, 5605 Dottikon
 Natel: 079 689 04 68, arch.hess@bluewin.ch

EFH Bettwilerstrasse 11, 5615 Fahrwangen Krisi Immowelt GmbH, Distelweg 10, 5610 Wohlen		2020
Grundriss Untergeschoss		1:50
DATUM: 05.08.2004	GEZ:	REV: 27.01.2025

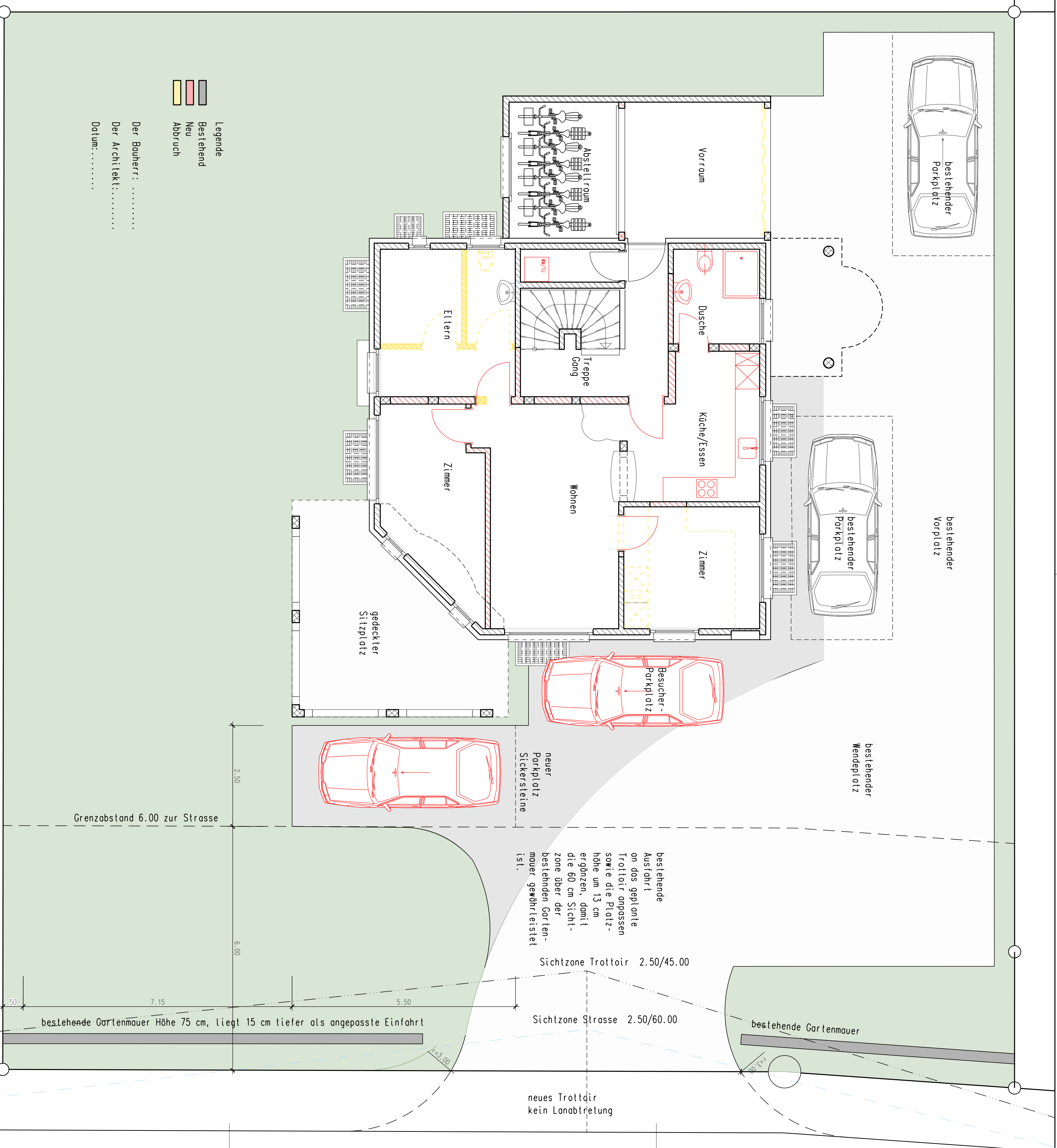

- Legende
- Bestehend
 - Neu
 - Abbruch

Der Bauherr:

Der Architekt:

Datum:

Schnitt A-A

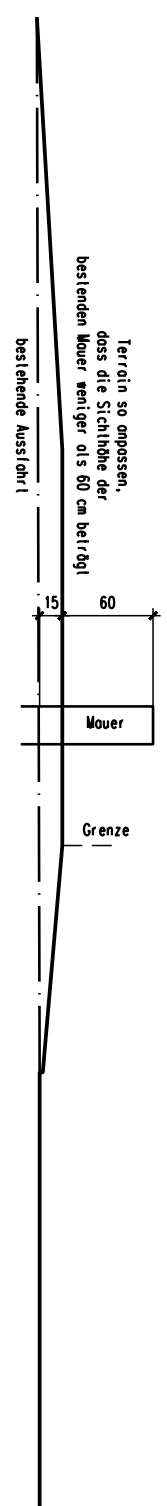

Architektur und Baumanagement
Michel Hess, Dipl. Arch. HTL/STV, Beugistr 4, 5605 Dottikon
 Netel: 079 689 04 68, arch.hess@bluwin.ch

EFH Bettwilerstrasse 11, 5615 Fahrwangen
 Krissi Immobilien GmbH, Distelweg 10, 5610 Wohlen

DATE: 05.08.2004

Umgebungsplan

GEZ:

REV: 26.03.2025

1:50

201

2020

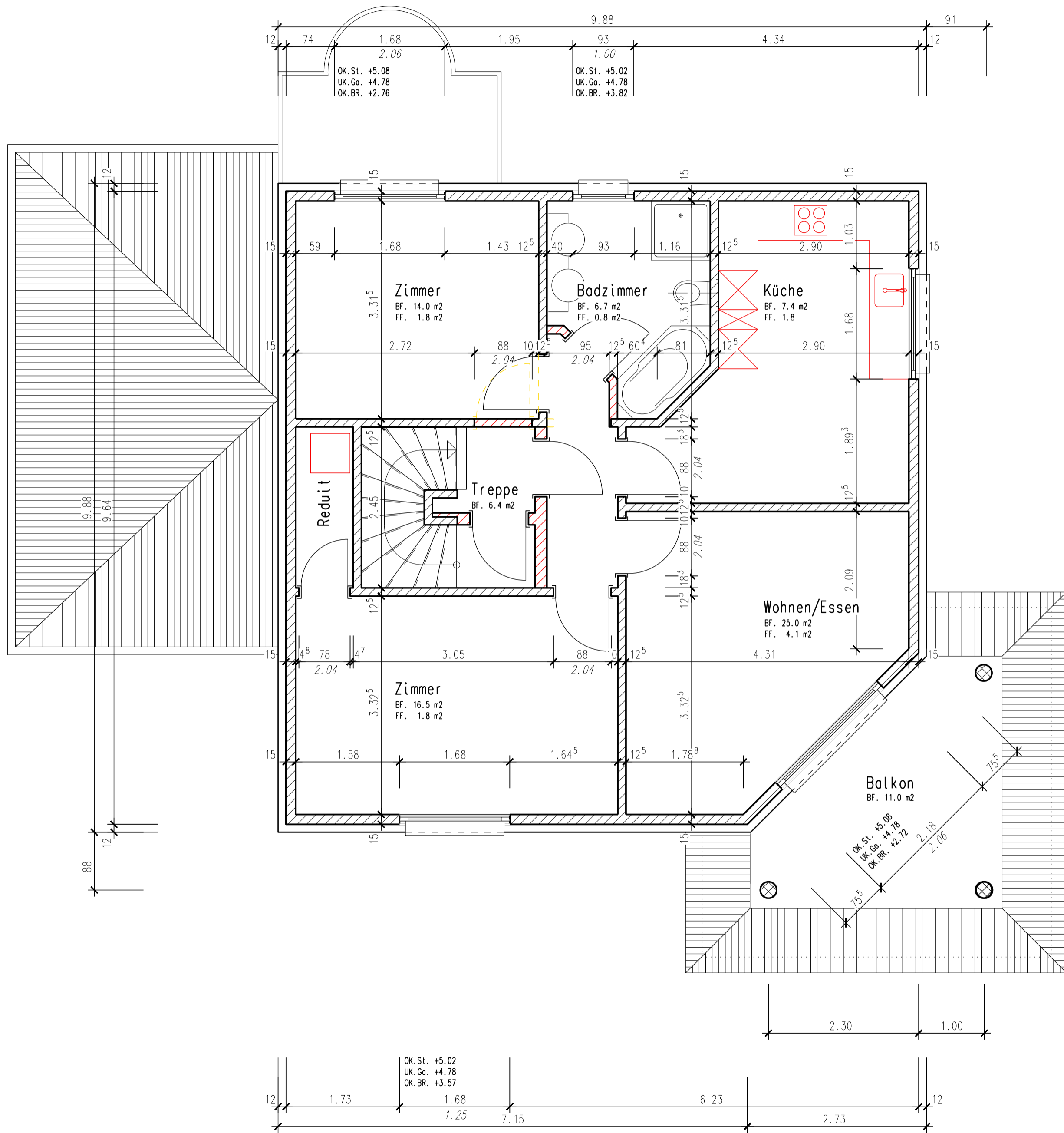

- Legende
- Bestehend
 - Neu
 - Abbruch

Der Bauherr:

Der Architekt:

Datum:

Architektur und Baumanagement
 Michel Hess, Dipl. Arch. HTL/STV, Beugistr 4, 5605 Dottikon
 Natel: 079 689 04 68, arch.hess@bluewin.ch

EFH Bettwilerstrasse 11, 5615 Fahrwangen		2020
Krisi Immowelt GmbH, Distelweg 10, 5610 Wohlen		
Grundriss OG, Erweiterung Garage		1:50
DATUM: 05.08.2004, 17.07.2010	GEZ:	REV: 27.01.2025

1.36 1.18 4.36
 1.13
 OK. St. +7.59
 UK. Go. +7.35
 OK. BR. +6.22

Legende
 Bestehend
 Neu
 Abbruch

Der Bauherr:
 Der Architekt:
 Datum:

2.74 1.18 2.74
 OK. St. +5.16
 UK. Go. +4.91
 OK. BR. +3.56

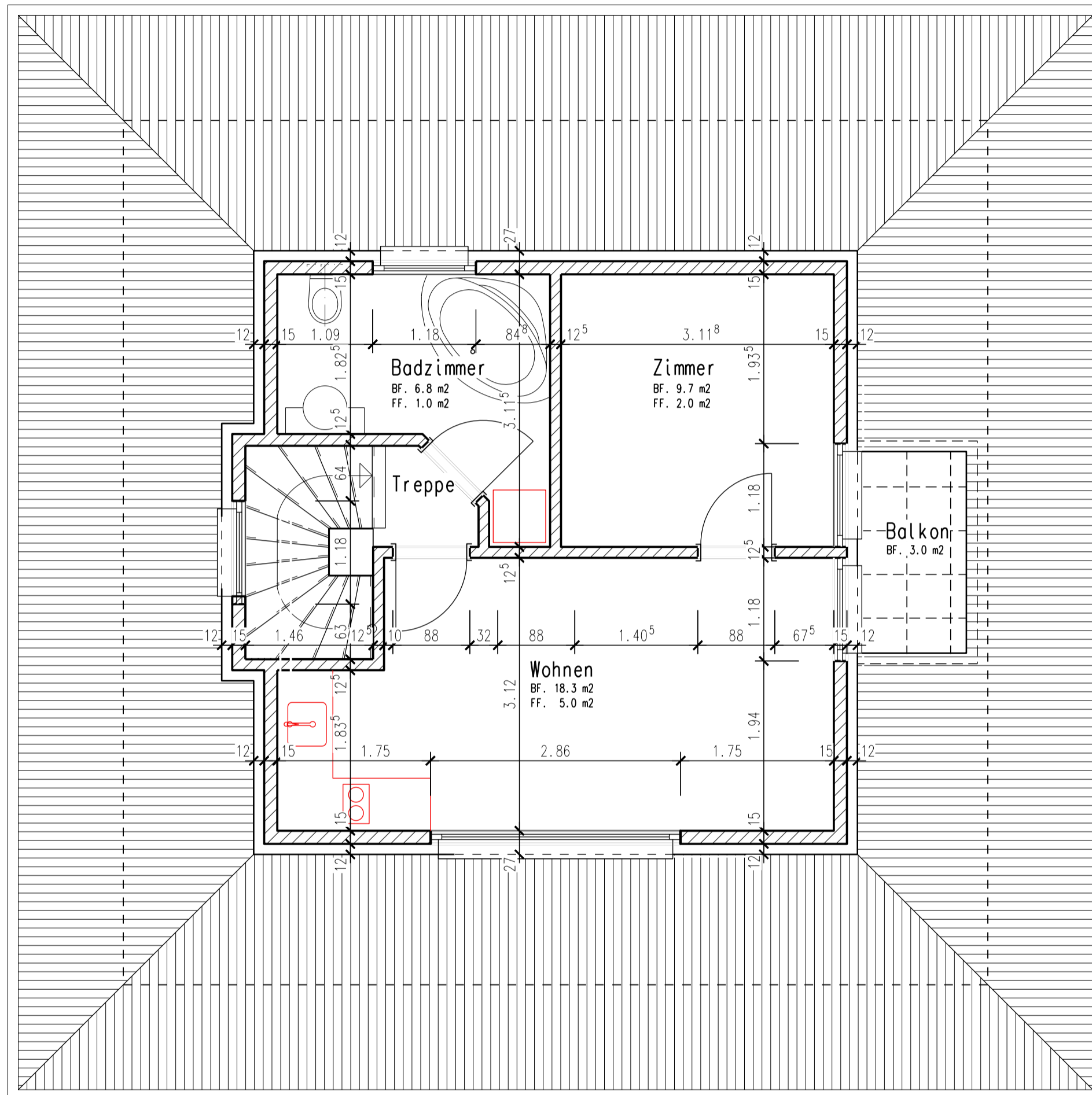

2.08 2.08 6.90 2.06 2.06 2.08
 OK. St. +7.59
 UK. Go. +7.35
 OK. BR. +6.22
 OK. St. +7.59
 UK. Go. +7.35
 OK. BR. +6.22
 OK. St. +7.59
 UK. Go. +7.35
 OK. BR. +6.22

1.90 2.86 1.90 6.90
 1.13
 OK. St. +7.59
 UK. Go. +7.35
 OK. BR. +6.22

Architektur und Baumanagement
 Michel Hess, Dipl. Arch. HTL/STV, Beugistr 4, 5605 Dottikon
 Natel: 079 689 04 68, arch.hess@bluewin.ch

EFH Bettwilerstrasse 11, 5615 Fahrwangen Krisi Immowelt GmbH, Distelweg 10, 5610 Wohlen		2020
Grundriss Dachgeschoss		1:50
DATUM: 05.08.2004	GEZ:	REV: 27.01.2025

Grundbuch-Auszug

Liegenschaft Fahrwangen / 1885

Grundbuch-Typ: Eidgenössisch
Vermessung: Eidgenössisch

Form der Führung: Eidgenössisch

*Zu beachten: die mit * bezeichneten Angaben haben keine Grundbuchwirkung.*

5610 Wohlen, 08. Februar 2022

Der/Die Grundbuchverwalter/in

A handwritten signature in black ink, consisting of a stylized, cursive letter 'A' with a vertical stroke on the left side.