Bern, Lerchenweg 29

Grundriss Dachgeschoss **Mst. : 1:50**

Datum: 13. 09. 2023 Gez.: hm Grösse: A3

André Born
Architekt
Haspelgasse 26
3006 Bern
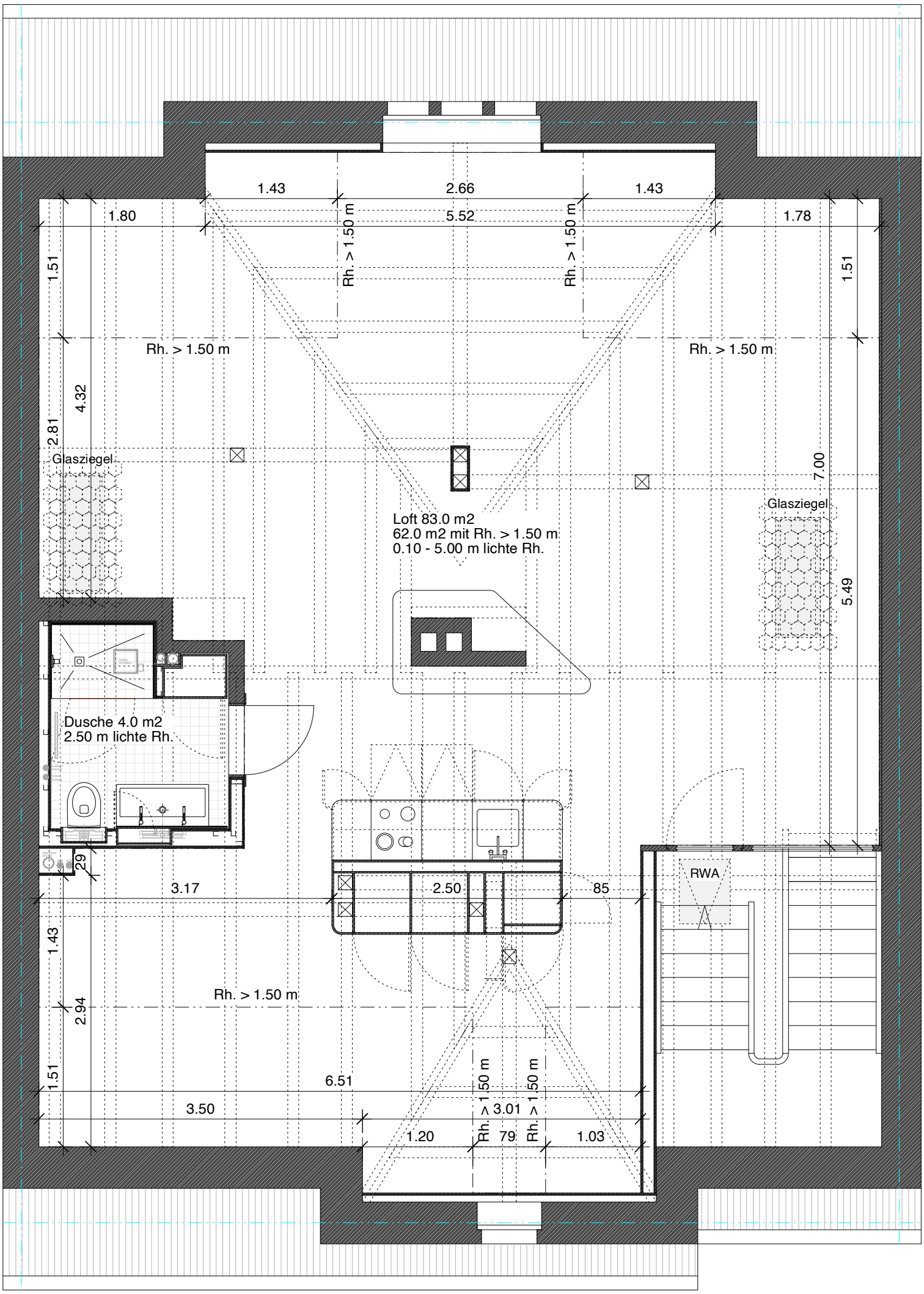
Bestehend
Abbruch
Neu